DicorLand®
PIESE SI UTILAJE AGRICOLE

DicorParts®
PIESE UTILAJE AGRICOLE

DicorAgro®
PIESE SI UTILAJE AGRICOLE

CATALOG
P R O D U S E

SCANEAZĂ-MĂ

CRESTEM
PRODUCȚIA
ÎN FERME

DICOR LAND

ÎNSEAMNĂ BENEFICII ȘI AVANTAJE PENTRU FERMIERI:

CREȘTEM PRODUCȚIA ÎN FERME

www.dicorland.ro

DicorLand®
PIESE SI UTILAJE AGRICOLE

CUPRINS

SEMĂNĂTORI BEDNAR	PAG.6
SEMĂNĂTORI PLANTE PRĂȘITOARE	PAG.16
SEMĂNĂTORI PLANTE PĂIOASE	PAG.18
PRĂȘITORI ȘI FERTILIZATOARE	PAG.22
SCARIFICATOARE	PAG.24
GRAPE CU DISCURI	PAG.28
CULTIVATOARE ȘI COMBINATOARE	PAG.36
PLUGURI	PAG.42
PRESE DE BALOTAT	PAG.44
COSITORI	PAG.46
GREBLE	PAG.47
PULVERIZATOARE ȘI ATOMIZOARE	PAG.48
ACCESORII PRELUCRARE TEREN	PAG.52
ACCESORII SEMĂNĂTORI	PAG.53
TOCĂTORI	PAG.54
HEDERE OLIMAC	PAG.56
ACCESORII HEDERE OLIMAC	PAG.59
REMORCĂ TRANSFER KINZE	PAG.60
GRAPĂ DISCURI KINZE	PAG.61
REMORCI TRANSFER PRONAR	PAG.62
UTILAJE MUNICIPALE	PAG.64
TAMBURI IRIGAȚII	PAG.66
PANOURI DE CONTROL	PAG.69
ACCESORII SISTEME DE IRIGAȚII	PAG.70
STAȚII DE POMPARE	PAG.71
SOLUȚII COMPLETE SISTEME DE IRIGAȚII	PAG.72
SOLUȚII DE IRIGARE VALLEY	PAG.73
PROIECTARE SI EXECUȚIE ADUCȚIE APĂ	PAG.77
DIGITALIZARE	PAG.78
SERVICE	PAG.80
PIESE DE SCHIMB	PAG.82

COMPANIE

UTILAJE PERFORMANTE PENTRU EXCELENȚĂ ÎN AGRICULTURĂ

Dicor Land este o companie specializată în distribuția de utilaje agricole cu o experiență de peste 15 ani în domeniu. Suntem dedicați furnizării de utilaje agricole de cea mai înaltă calitate la prețuri competitive, astfel încât clienții noștri să poată obține cele mai bune rezultate posibile. Avem în portofoliu producători de renume în domeniul utilajelor agricole și astfel putem să oferim o gamă largă de produse clienților noștri.

PERFORMANȚA ȘI FIABILITATE PENTRU UTILAJE

Comercializăm piese de schimb originale și aftermarket pentru toate tipurile de utilaje agricole, cu garanție și cu livrare în 24-48 de ore. Ne bucurăm de parteneriate de tradiție cu cei mai mulți dintre producătorii și furnizorii prestigioși de piese de schimb de pe teritoriul Europei. Stocurile noastre cuprind o gamă variată de produse însumând peste 50.000 unități.

SOLUȚII COMPLETE DE IRIGAT

Dicor Agro vine în ajutorul fermierilor cu sisteme de irigat fiabile care vor putea asigura un nivel corespunzător de umiditate a solului. Prin soluțiile noastre ajutăm la stimularea creșterii productivității suprafețelor. Portofoliul companiei cuprinde proiectarea și execuția de rețele de transport apă, echipamente dedicate pentru stațiile de pompare și repompare, echipamente de irigat tip tambur, motopompe, liniare, hipodroame, pivoți și sisteme de irigat prin aspersie și picurare.

COMPANIE

Compania Dicor Land oferă soluții integrate pentru agricultură, punând la dispoziția fermierilor din România și Republica Moldova utilaje și echipamente performante, piese de schimb, servicii de mentenanță și opțiuni flexibile de finanțare.
Prezentă constant în teren, echipa Dicor Land lucrează direct alături de fermieri, oferind consultanță aplicată și suport real, prin implementarea unor soluții inovatoare adaptate cerințelor unei agriculturi moderne și eficiente.

Dicor Parts asigură rapid piese de schimb originale și multimarcă, accesorii și consumabile, contribuind la funcționarea optimă a utilajelor. Service-ul susține livrările, punerile în funcțiune și intervențiile în garanție și post-garanție.
În paralel, Dicor Land facilitează accesul la finanțare prin parteneriate cu BNP Paribas, UniCredit Leasing, Trust Leasing, BCR Leasing și Deutsche Leasing.

Cu un stoc permanent de peste 700 de utilaje agricole noi, compania asigură livrări rapide în România și Republica Moldova. Performanțele sunt validate de parteneri precum Olimac, Maschio Gaspardo și Madara, prin poziții de top la nivel național.
Portofoliul a fost dezvoltat strategic: din 2018 – IRTEC, din 2020 – PRONAR și LEMKEN. În 2023, prin Dicor Agro, compania a extins soluțiile de irigații prin parteneriatul cu Valley, lider global în sisteme pivot și liniar.

În 2024, Dicor Land a încheiat parteneriatele cu Kinze și BEDNAR, completând oferta cu tehnologii avansate pentru semănat, prelucrarea solului și fertilizare.
Modelul de business se bazează pe încredere, seriozitate și adaptare continuă la nevoile fermierilor, susținut prin marketing educațional, demonstrații în teren și participări la târguri de profil.

Dicor Land înseamnă un parteneriat complet, care susține fermierii prin echipamente, piese, irigații și servicii, pentru performanță și dezvoltare sustenabilă.

5 PUNCTE DE LUCRU
Șerbeștii Vechi, Șendreni - Galați
Podu Iloaiei - Iași
Bucu - Ialomița
Remetea Mare - Timiș
Piatra Olt - Olt

PESTE 7500 UTILAJE vândute

ACOPERIREA ÎN PESTE 30 JUDEȚE
Echipe mixte de vânzare utilaje, piese de schimb și service

PESTE 100.000 piese de schimb vândute

PESTE 13.000 de ferme vizitate

TESTIMONIALE

MASCHIO GASPARDO ȘI DICOR LAND,
14 ANI DE SUCCES ÎMPREUNĂ!

Dicor Land s-a remarcat de-a lungul anilor ca fiind un partener de încredere pentru Maschio Gaspardo. Buna cunoaștere a pieței în zona deservită, alături de implicarea în procesul de vânzare, promovare și serviciile post-vânzare ale utilajelor Maschio Gaspardo sunt doar câteva dintre calitățile acestora.
Dicor Land, o companie relativ tânără, cu un management ambițios a încercat și a reușit încă de la început să se remarce prin profesionalism și seriozitate față de agricultori. An de an compania și-a mărit echipa, zona de distribuție și gama de utilaje Maschio Gaspardo vândută. Putem spune cu mandrie că la ora actuală tot ce există în portofoliul nostru ca producator, poate fi achiziționat prin intermediul lor. Mai mult decât atât, orice utilaj produs de Maschio Gaspardo, chiar dacă se află în perioada postgaranție poate fi reparat de echipa de service a Dicor Land.

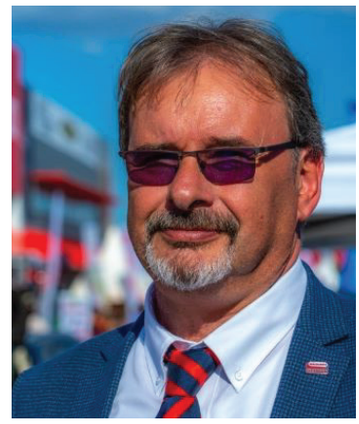

PAOLO MAURIZIO ROCCHI
Director General,
Maschio Gaspardo România

MASCHIO GASPARDO

14 ANI! DE PARTENERIAT

În rețeaua de puncte de lucru ale Dicor Land, de pe teritoriul României, fermierii pot găsi în permanența un stoc suficient de piese de schimb gata de livrare și montaj direct în camp.
Acțiunile comune de promovare a utilajelor Maschio Gaspardo, prezența în câmp la demonstrații, organizarea de evenimente pentru fermieri, fac ca acest parteneriat să fie unul solid și de lungă durată. Ne mândrim să avem astfel de parteneri care să ne reprezinte cu profesionalism și implicare, să transmită mai departe tuturor fermierilor soluțiile noastre, moderne și inovative, pentru o agricultură sustenabilă.

JAN BEDNÁŘ
Business Director,
BEDNAR

BEDNAR

Încă de la începutul colaborării noastre în 2024, am recunoscut în Dicor Land nu doar un distribuitor, ci un partener strategic care împărtășește viziunea noastră de modernizare a agriculturii.
De ce Dicor Land?
Încredere: Un partener care își respectă promisiunile și pune clientul pe primul loc.
Expertiză: O echipă de vânzări și suport tehnic pregătită la cele mai înalte standarde.
Viziune: Capacitatea de a anticipa tendințele pieței și de a investi în viitor. Decizia de a alege Dicor Land ca dealer în România a fost influențată și de faptul că modelul său de business este concentrat exclusiv pe utilaje agricole, domeniu în care deține un nivel ridicat de expertiză, fiind lider de piață în România în sectorul echipamentelor agricole.

Colaborarea cu echipa Dicor Land a demonstrat că profesionalismul și cunoașterea profundă a pieței locale sunt pilonii succesului. Am descoperit aici o echipă dedicată, care înțelege nevoile tehnice ale fermierilor și promovează cu entuziasm soluțiile noastre.
Parteneriatul dintre BEDNAR și Dicor Land reprezintă un angajament pe termen lung pentru progresul fermei românești. Suntem mândri să fim alături de un partener de încredere, care transformă provocările agriculturii în povești de succes.

TESTIMONIALE

"DICOR LAND, UN PARTENER DE ÎNCREDERE!"

MACIEJ JABŁOKOW
Deputy Director for Trade and Export
PRONAR

Apreciem în mod deosebit DICOR LAND și abordarea lor complet profesionistă față de colaborarea noastră. Angajații sunt foarte dedicați și calificați, cu o experiență vastă, în ciuda tinereții lor. Admirăm ambiția acestora în a-și atinge obiectivele, atât cele pe termen scurt cât și cele pe termen lung.
Este extrem de ușor de colaborat cu acest grup ambițios, mulțumită comunicării extrem de consistente și clare, precum și a înțelegerii fenomenului de business. Chiar daca avem o colaborare la început de drum, aceasta s-a dovedit fructuoasă și promițătoare. Ne exprimăm încrederea că acest parteneriat va continua mulți ani cu creșteri, entuziasm și pozitivitatea afișată în prezent. Pronar sp. z o.o apreciază reprezentarea și angajamentul în promovarea brandului nostru în România. Să avem un asemenea partener este esențial pentru a oferi servicii de cea mai înaltă calitate clienților noștri din toată lumea.

"PROFESIONALISMUL ȘI AMBIȚIA STAU LA BAZA REUȘITELOR"

DANIEL BAUMANN
HEAD OF SALES
OLIMAC

"Am cunoscut compania Dicor Land pentru prima dată în 2015.
În acel moment ei reprezentau o echipă mică, dar foarte motivată. De la începutul colaborării noastre nu numai că ne-am îmbunătățit în mod semnificativ cota de piață din România, dar reputația mărcii Olimac și satisfacția clienților au crescut, de asemenea, foarte mult datorită activităților excelente de marketing și ale service-ului Dicor Land.
Apreciem Dicor Land ca un **PARTENER PUTERNIC, PROFESIONIST ȘI DE ÎNCREDERE** pentru Olimac și suntem foarte încrezători într-o colaborare de lungă durată."

SEMĂNĂTORI

EFECTA

Semănătoarea EFECTA CM este concepută pentru întreprinderile agricole care au nevoie de o productivitate zilnică maximă în timpul însămânțării. Semănătoarea EFECTA CM constă dintr-o bară de semănat cu o lățime de lucru de 12 metri și un buncăr de mare capacitate cu un volum de 12.000 litri.
EFECTA CM este o semănătoare adecvată pentru însămânțare în sol parțial cultivat, pentru tehnologia de minimizare sau în sisteme cu cultivare minimă a solului. Buncărul de mare capacitate minimizează timpul de întrerupere, iar construcția verificată cu paralelogram dublu asigură înființarea de calitate a culturii.

BEDNAR

O SEMĂNĂTOARE EXTREM DE VERSATILĂ

Aplică îngrășăminte sau însămânțează culturi diferite în același timp.

	Lățime de lucru	Distanța dintre brăzdare de semănat	Numărul brăzdarelor	Volumul buncărului	Putere recomandată
CE 12000	12	12.5/16.7	96/74	6000	300-450

OMEGA OO_L

Semănătoarea pneumatică OMEGA OO_L este un utilaj universal pentru înființarea culturilor atât în tehnologiile convenționale, cât și în cele de minimizare, dar poate fi utilă și pentru semănat direct în mulci sau supraînsămânțare de iarbă. Semănătoarea OMEGA OO_L are o construcție extrem de ușoară, o secție de lucru cu discuri și o gamă largă de echipamente opționale, inclusiv două opțiuni de distanță între rânduri de 12,5 sau 16,7 cm. Dispunerea organelor active asigură o pregătire fără egal a solului înainte de însămânțare, în combinație cu plasarea precisă a semințelor.

	Lățime de lucru	Distanța dintre brăzdare de semănat	Numărul brăzdarelor	Număr de discuri	Diametru discului
OO 3000 L	3	12.5/16.7	24/18	24	460
OO 4000 L	4	12.5/16.7	32/24	32	460
OO 4000 RL	4	12.5/16.7	32/24	32	460
OO 6000 L	6	12.5/16.7	48/36	48	460
OO 8000 L	8	12.5/16.7	64/48	64	460
OO 9000 L	9	12.5/16.7	72/54	72	460

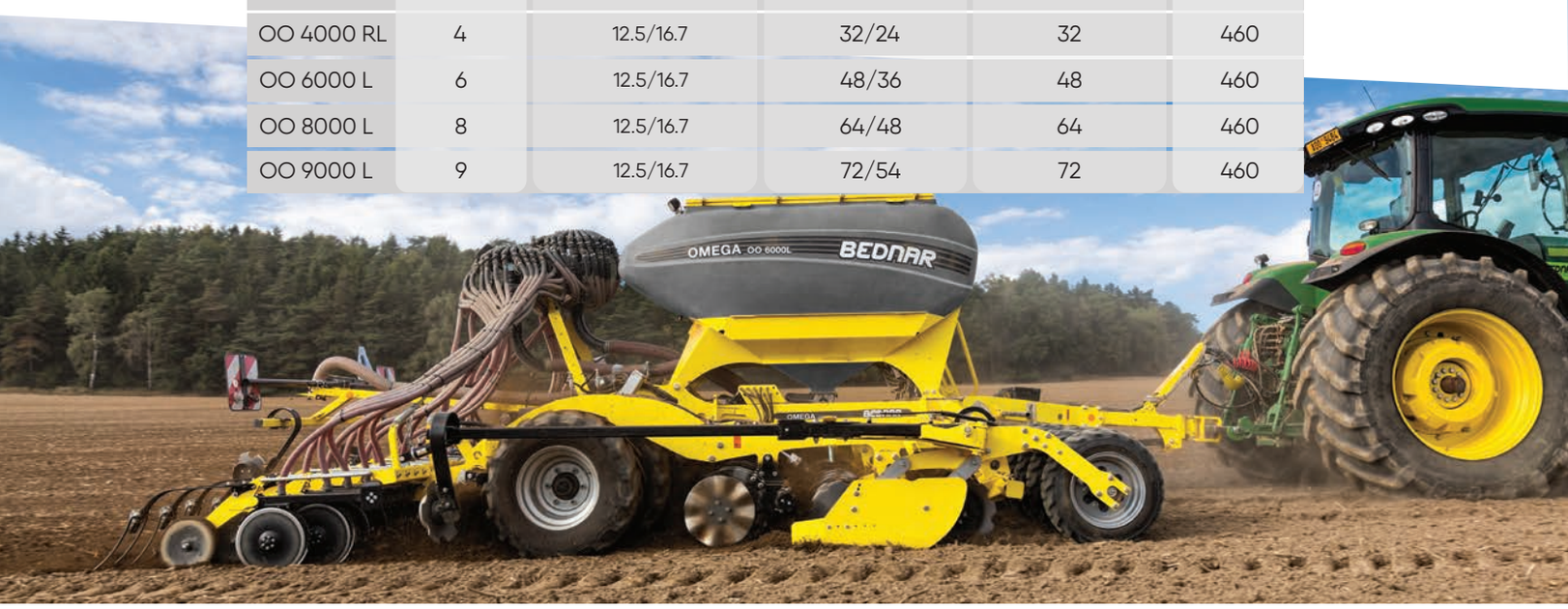

DIRECTO NO

BEDNAR

Semănătoarea DIRECTO NO este proiectată pentru însămânțarea directă a diferitelor culturi în sol necultivat, pe terenuri cu miriște, în culturi intermediare sau pe soluri grele și pietroase. Într-o singură trecere puteți semăna până la trei tipuri de culturi sau puteți aplica îngrășăminte în timpul semănatului.

	Lățime de lucru(cm)	Distanța dintre brăzdare de semănat	Numărul brăzdarelor de semănat	Volumul buncărului	Putere recomandată
NE 12000	12	25	48	6000	350
NO 6000	6	16.7	36	5000	200-280
NO 8000	8	16.7	48	5000	280-360

MATADOR MO

Semănătoarea MATADOR MO este proiectată pentru tehnologia de însămânțare în bandă. Tehnologia de cultivare în bandă cu însămânțare simultană reprezintă o nouă viziune a organizării culturilor. Dispunerea dinților de cultivare se bazează pe noile tendințe agronomice și legislative privind eliminarea erbicidelor în detrimentul tratării mecanice a culturilor.

	Lățime de lucru	Distanța dintre brăzdare de semănat	Numărul brăzdarelor	Volumul buncărului	Putere recomandată
MO 5000	4.5-6	--	--	5000	210-400

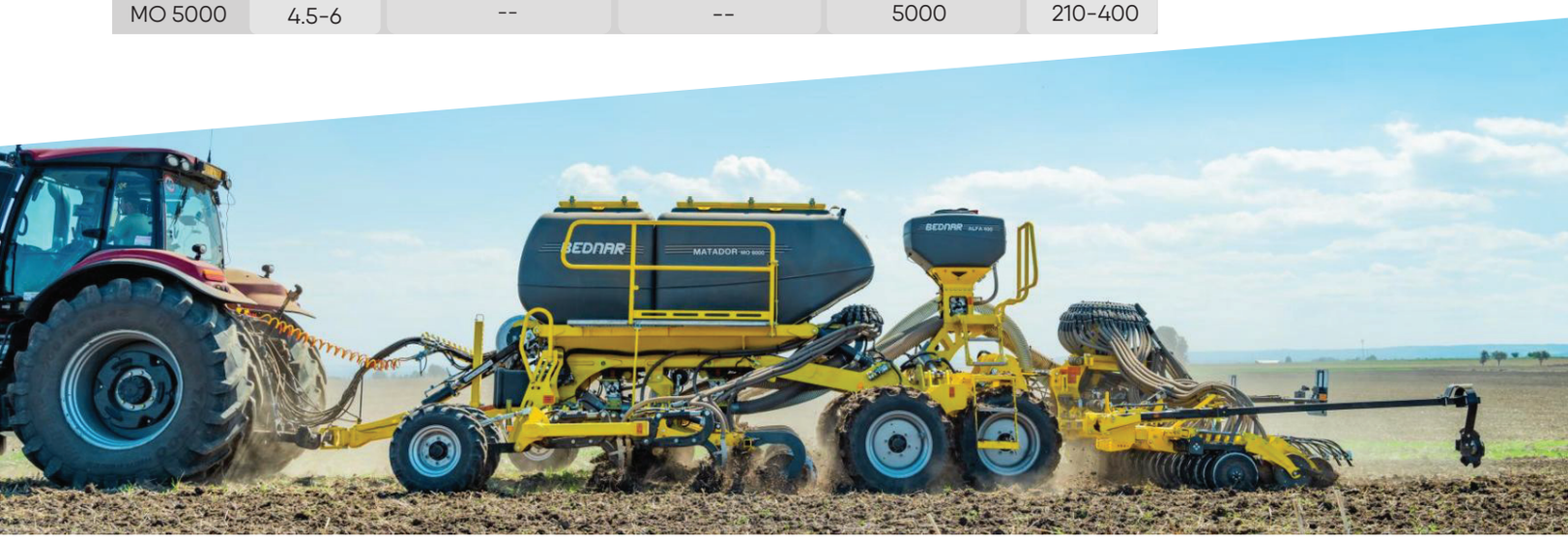

BUNCĂR

SEED BOX

SEED BOX SB purtat frontal este un buncăr cu o singură cameră, cu o capacitate de 1.600 litri, care poate fi utilizat la înființarea culturilor în combinație cu bara de însămânțare CORSA CN sau în agregat cu cultivatorul ROW-MASTER RN pentru aerarea intervalului dintre rânduri la culturile cu rânduri depărtate.

BEDNAR

	Volumul buncărului	Raport compartimente buncăr	Numărul dispozitivelor de dozare	Greutate maximă totală
SB 1600	1600	100	1	1496

FERTI BOX

FERTI-BOX FB_F este un buncăr cu un singur compartiment cu o capacitate de 1900 de litri. Modelul FERTI-BOX FB_F Dual are două compartimente o capacitate de 2200 litri, fiecare în raport de 40:60. Buncărul frontal este adecvat pentru agregare cu utilaje purtate sau tractate, utilizând cuplajul în trei puncte din spate al tractorului. pentru aerarea intervalului dintre rânduri la culturile cu rânduri depărtate.

	Volumul buncărului	Raport compartimente buncăr	Numărul dispozitivelor de dozare	Greutate maximă totală
FB 2000 F	1900	100	1	1300
FB 2000 F_DUAL	2200	60/40	2	1656

FERTI-CART

FERTI-CART FC este un buncăr cu un singur compartiment, destinat agregării cu utilaje pentru prelucrarea profundă a solului, în scopul aplicării îngrășămintelor într-o singură trecere. Cuplajul robust în trei puncte permite agregarea cu scarificatorul TERRALAND TN, cultivatorul TERRASTRIP ZN sau cultivatorul universal FENIX FN.

BEDNAR

UN BUNCĂR TRACTAT PENTRU FERTILIZARE

Adecvat pentru agregare cu utilaje pentru prelucrarea în profunzime a solului.

	Volumul buncărului	Raport compartimente buncăr	Numărul dispozitivelor de dozare	Greutate maximă totală
FC 3500	3500	100	1	3600

COMBO SYSTEM

Buncărul tractat COMBO SYSTEM CS poate fi utilizat pe tot parcursul anului. Cuplajul în trei puncte permite agregarea buncărului tractat cu diverse utilaje – poate fi utilizat pentru însămânțarea cerealelor și a plantelor oleaginoase în combinație cu bara de semănat CORSA CN.

	Volumul buncărului	Raport compartimente buncăr	Numărul dispozitivelor de dozare	Greutate maximă totală
CS 5000	5000	60/40	2	5000

Kinze îmbogățește portofoliul Dicor Land cu semănătorile No-Till, tehnologie din ce în ce mai folosită în România. Aceste echipamente americane excelează prin cesterea profitului în ferme, tehnologia folosită permite o viteză de deplasare între 5 si 19 km/h cu precizie de peste 99%.

KINZE®

SEMĂNĂTORI NO-TILL

3505

KINZE

HIGH TECH PLANTER

Semănătoarea No-Till Kinze 3505 este un echipament agricol avansat, proiect pentru semănatul direct în solul neprelucrat sau minim prelucrat. Ea poate fi configurată atât pe 6, cât și pe 8 randuri la distanța de 70 cm ideală pentru plantele prașitoare sau cu rânduri duble, intercalate potrivite pentru însămânțarea plantelor păioase la distanța de 35 cm, secțiile sunt plasate în formă de Y pentru a nu facilita blocarea resturilor vegetale. Se poate folosi atât fertilizant lichid ce dispune de 2 buncăre a câte 570 l sau fertilizant solid de 750 l în cazul semănătorilor de 6 rânduri, 1.600 l în varianta de 8 rânduri. Ideală pentru fermele care aspiră la practici și tehnologii agricole sustenabile, reducând astfel costurile de producție.

Performanța optimizată cu alte caracteristici opționale de înaltă tehnologie, calculatorul Blue Ventage, transmisia electrică Blue Drive și forța hidraulică de apăsare True Depth plasează cu precizie semințele la aceeași adâncime în sol facilitând o răsărire uniformă și sporind productivitatea.

Număr de rânduri	Capacitate buncăr semințe (l)	Capacitate buncăr îngrășământ lichid (l)	Capacitate buncăr îngrășământ solid (l)
8	1760	1.140 - 2 x 570	--
8	8 x 67	1.140 - 2 x 570	1.600 - 2 x 800
6	6 x 67	1.140 - 2 x 570	750 - 3 x 250

3605

Număr de rânduri	Capacitate buncăr semințe (l)	Capacitate buncăr îngrășământ lichid (l)	Capacitate buncăr îngrășământ solid (l)
16	2820	1.515 - 2 x 757	--
	16 x 67	2.270 - 4 x 567	2.280 - 2 x 1.410 2.000 - 8 x 250
12	2820	1.505 - 2 x 757	--
	12 x 67	2.270 - 4 x 567	2.820 - 2 x 1.410 1.500 - 6 x 250

Fiind echipat cu unități de scindare a rândului, 3605 este potrivită, în mod unic, ca semănătoare dedicată boabelor de soia de 35 cm, fiind extrem de versatilă la plantarea culturilor pe rânduri de 70 cm.
Prevăzut cu îngrășământ uscat sau lichid, pâlnii de încărcare vrac sau ale unităților de rând, tehnologii de vârf ușor de folosit -- afișaj Blue Vantage, acționare electrică Blue Drive și dozatoare de viteză ridicată True Speed -- asigură precizia necesară recoltelor și profiturilor maxime, la viteze de până la 19 km/h.

4805

HIGH TECH PLANTER

Prevăzut cu afișaj Blue Vantage, acționarea electrică Blue Drive și dozatoare de viteză ridicată True Speed, unități de rând robuste, turnate și forță hidraulică de coborâre True Depth, 4805 asigură un control fără pereche al însămânțării și poziționarea la viteze de până la 19 km/h. Cadrul cu pliere frontală, cu 3 secțiuni, cu distanță ridicată, prevăzut cu anvelope mari montate frontal și cu transfer suportă capacități mari de semințe și îngrășământ, reducând în același timp tasarea rândurilor strâmtate.

Număr de rânduri	Capacitate buncăr semințe (l)	Capacitate buncăr îngrășământ lichid (l)	Capacitate buncăr îngrășământ solid (l)
24	4230	12.280 - 2 x 1.140	3020
	1760	--	6130
	24 x 67	3.800 - 2 x 1.900	5150

3005

CLASSIC PLANTER

Un model al versalității semănătoarelor noastre, Kinze 3005 este o semănătoare cu știft cu cârlig adaptabil, cu cadru mic. Designul său bazat pe fixarea cu șuruburi poate trece cu ușurință de la rândul standard la cel scindat și poate modifica distanța dintre rânduri de la 70 cm la 35 cm, în câteva minute. Când este prevăzut cu cadru dublu, poate fi echipat cu îngrășământ uscat sau lichid, pe lângă opțiunea de scindare a rândului. Costurile de producție mai mici și avansurile pentru echipamente vă permit să vă personalizați și să vă configurați semănătoarea 3005 conform nevoilor fermei dumneavoastră.

Număr de rânduri	Capacitate buncăr semințe (l)	Capacitate buncăr îngrășământ lichid(l)	Capacitate buncăr îngrășământ solid(l)
8	8 x 67	1.140 - 2 x 570	1.600 - 2 x 800 1.000 - 4 x 250
6	6 x 67	1.140 - 2 x 570	750 - 3 x 250

Precizie de 99% la viteze de până la 13km/h, în funcție de starea terenului, cu dozatorul cu aspirare True Rate.

Sistem de acționare a contactului cu transmisii ale debitului de semințe ușor accesibile.

Plantați atât pe rânduri largi, cât și pe cele înguste, cu opțiunea de scindare a rândului.

3035

CLASSIC PLANTER

Semănătoarea 3035 Kinze este o soluție de utilizat în locuri înguste, bogată în funcții pentru multe ferme, unde lățimea redusă este esențială pentru deplasarea pe drumuri înguste sau pentru accesul pe câmpuri mai mici.
Designul cu cadru dublu cu pliere tip aripă, care permite utilizarea de îngrășământ uscat sau lichid, oferă versatilitate maximă într-un produs de mici dimensiuni.

Număr de rânduri	Capacitate buncăr semințe (l)	Capacitate buncăr îngrășământ lichid(l)	Capacitate buncăr îngrășământ solid(l)
8	8 x 67	1.140 - 2 x 570	1.000 - 4 x 250

3205

CLASSIC PLANTER

Semănătoare 3205 cu pliere tip aripă repezintă o soluție pentru multe operațiuni-perfectă pentru fermierii care trec de la o semănătoare cu 6 rânduri la una cu 12 sau pentru o operațiune în curs de dezvoltare care impune o a doua semănătoare pentru cânpurile de dimensiuni mai mici.
Acționarea standard a contactului cu solul funcționează fără cusur împreună cu dozatoarele cu aspirare True Rate pentru poziționare precisă a seminței.
Cadrul cu pliere tip aripă asigură flexibilitate centrală pentru terase și teren denivelat, modelul dovedit prezintă cerințe hidraulice minime și costuri scăzute de proprietate.

Număr de rânduri	Capacitate buncăr semințe (l)	Capacitate buncăr îngrășământ lichid(l)	Capacitate buncăr îngrășământ solid(l)
12	8 x 67	1.515 - 2 x 757	--

TRUE SPEED

Obțineți rezultate precise la viteze superioare REALE.

Plantați cu precizie la viteze între 5 și 19 km/h, cu dozatorul la viteză ridicată TREU SPEED și plantați de două ori mai multe hectare într-o zi decât în cazul dozatorului convențional.
Prin controlarea semințelor din discul de însămânțare până la amplasarea în șanțul de însămânțare, se obține o singularizare și o distanțare precisă, indiferent de dimensiunea, forma sau învelișul semințelor.
Nivelul scăzut la care sunt eliberate semințele, tehnologie de top în cadrul indistriei, asigură precizie superioară de spațiere pentru poziționarea exactă a seminței pe rând.

CONCEPT UNIC AL PALETEI DISCULUI DE ÎNSĂMÂNȚARE

Asigură o încărcare pozitivă și menține sămânța pentru o expediere precisă pe cureaua de livrare.

Sistem de singularizare fără reglare

Sistemul de singularizare unic pentru toate tipurile de culturi nu necesită reglare

Orientare unică a dozatorului

Orientarea perpendiculară a dozatorului asigură expediarea lină a seminței, de pe disc către tubul de livrare

Curea din Kevlar, ranforsată

Componente supuse uzurii proiectate pentru o durată de funcționare lungă și costuri de proprietate reduse.
Cureaua de livrare a semințelor are o durată de funcționare de peste 607+ hectare pe rând și nu este necesară demontarea la sârșitul sezonului.

Roată cu perii

Menține controlul asupara seminței, prin expedierea pozitivă de pe discul de însămânțare pe cureaua de livrare.

Durata mai lungă de funcționare și costul scăzut al înlocuirii duc la cheltuieli mai mici aferente deținerii.

Cele mai joase niveluri de eliberare, din industrie

Pentru un coeficient superior de variație (COV)

TRUE DEPTH

True Depth asigură asistență la ridicare la semănătorile cu scindarea rândurilor, facilitând ridicarea unităților de împingere pe rând, spre a fi depozitate, și când se face schimbarea de la fasole a porumb.
Scade astfel efortul necesar blocării unităților de rând cu 30% reducând oboseala operatorului și durata de reglare.

Disponibilitate True Depth :
4805, 3605 si 3505

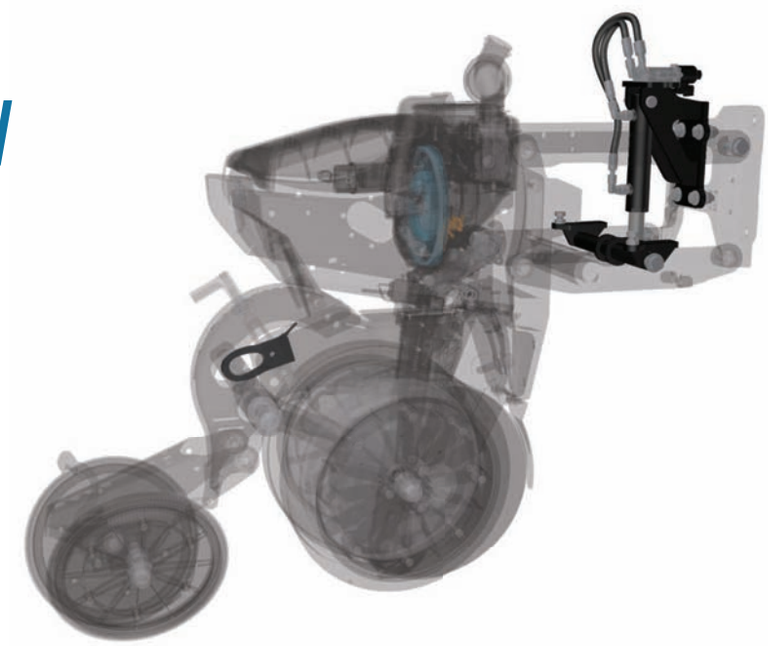

AVANTAJELE RÂNDURILOR SCINDATE

Mai bun flux al deșeurilor

Unitățile exclusive de împingere pe rând d ela Kinze și proiectarea barelor paralele permit un flux mai bun al reziduurilor, ceea ce duce la o precizie de însămânțare mai mare decât a altor semănători pentru rânduri înguste. Perfect pentru culturi pe rânduri înguste precum soia, floarea soarelui si rapiță.

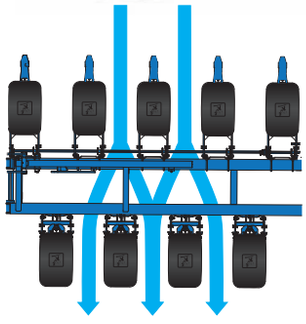

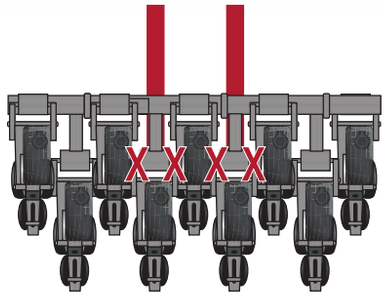

SEMĂNĂTORI

SOLITAIR DT 600

LEMKEN
The Agrovision Company

Ușurința în remorcare, integrarea cu disc și un buncăr mare de semințe divizat caracterizează semănătoarea Lemken Solitair DT disponibilă în lățimi de lucru de 4 și 6 metri. Eficiența incontestabilă împreună cu o precizie de neegalat, sunt fiind țintele setate pentru design-ul semănătorii Solitair DT.
Rezultatul este o semănătoare combinată cu performanțe impresionante. Grapa cu discuri Heliodor integrată nivelează și afânează patul germinativ și pentru o precizie ridicată a adâncimii de lucru discurile sunt atașate de cadru printr-un arc ce garantează o stabilitate mărită în timpul lucrării.

	Lățime de lucru (cm)	Secții de semănat	Distanța dintre rânduri (cm)	Greutate (kg)	Lățime transport (cm)	Înălțime transport (cm)
DT 400	400	32/24	12.5/16.7	6080	300	357
DT 600	600	48/36	12.5/16.7	8915	300	357

SOLITAIR NT

Precis. Flexibil. Confortabil
Cu noua semănătoare Solitair NT pentru semănat în mulci și semănat direct, LEMKEN își extinde portofoliul în domeniul tehnologiei de semănat cu o soluție concepută special pentru a răspunde cerințelor sistemelor de agricultură conservativă. Indiferent dacă este utilizată după lucrări minime ale solului sau pentru semănat direct –Solitair NT permite o cultivare eficientă a plantelor, economisind resurse și asigurând stabilitatea producției.

	Lățime de lucru	Volum buncăr	Distanța între rânduri	Număr brazde
SOLITAIR NT	6	4400/5100	16.7	36

SOLITAIR ST

Solitair ST de la LEMKEN este soluția ideală pentru fermierii care doresc să semene cu flexibilitate maximă, eficiență și putere. Această semănătoare, special concepută pentru fermele mari, reprezintă intrarea într-o nouă dimensiune a agriculturii de precizie.

	Lățime de lucru	Volum buncăr	Distanța între rânduri	Număr brazde
SOLITAIR ST	12	6000/7000	12.5-16.7	96/72

SEMĂNĂTORI PLANTE PRĂȘITOARE

CHRONO 300

MASCHIO GASPARDO

Rezultat al cercetărilor neobosite ale specialiștilot în inovare de la MASCHIO GASPARDO, seria de semănători de mare viteză CHRONO se remarcă prin precizia de însămânțare la viteze mari (15km/h) folosind sistemul inovator de „împușcare" a semințelor prin presiunea aerului dar și prin înclinația camerei de semănat la 15 grade, permițând eliberarea semințelor în tub cu frecare zero. În plus, kitul AIR SPRING asigură reglarea presiunii pe fiecare secție până la 300kg, iar înălțimea față de sol, mult coborâtă până la 115 cm, facilitează desfășurarea operațiunii de umplere a semănătorii. Cu aspect modern, semănătorile din secția CHRONO permit operatorului setarea sau modificvarea din cabina tractorului a numărului de plante și a cantității de îngrășăminte aplicate în timpul lucrului, totul datorită tehnologiilor inovatoare ISOTRONIC/ISOBUS. Secțiile individuale pot fi închise și deschise automat, evitând astfel suprapunerea rândurilor. Prin semnal GPS pot fi, de asemenea, marcate limitele câmpului și zonele deja semănate.

	Distanța între rânduri (cm)	Număr de rânduri	Greutate	Putere tractor (CP)	Adâncimea de lucru (cm)
300	70/75	6	2.000	115 - 130	1 - 11
700	70/75	8	4.250	130 - 160	1 - 11
800	70/75	12/16	8.500/9.750		1 - 11

1. **AIR SPRING cu presiune reglabilă**
2. **Nou design al buncărului pentru semințe**
3. **Unitate de contorizare inovatoare**
4. **Motor electric fără perie**
5. **Buncăr MICROGRANULATOR**
6. **Roți de tasare**
7. **Roți de adâncime independente**

SARAH

Un pat germinativ uniform, prelucrat fin îi permite unității SP crearea unui mediu de germinație ideal pentru culturi, optimizând resursele de hrană și apă disponibile în sol, reducând timpul necesar încolțirii. Datorită greutății reduse, necesită o putere mică pentru tractor, iar patina de semănat are un dublu disc frontal.

	Distanța între rânduri	Număr de rânduri	Greutate (kg)	Putere tractor (CP)	Adâncimea de lucru (cm)
SARAH 6	70	6	995	65-90	2-8
SARAH 8	70	8	1270	80-100	2-8

MT

Modelul MT este elementul de semănat cel mai potrivit cerințelor agriculturii moderne, cu randament maxim la costuri minime. Prin caracteristicile sale tehnice, oferă o însămânțare de calitate atât pe terenuri pregătite (însămânțare tradițională) cât și pe terenuri cu prelucrare minimă (minimum tillage) sau în prezența resturilor vegetale. Caracteristicile principale distinctive sunt viteza de semănat mărită și controlul constant al adâncimii de semănare, grație unei perechi de roți de copiere, care asigură o uniformitate absolută de germinație a plantelor.

	Distanța între rânduri	Număr de rânduri	Greutate (kg)	Putere tractor (CP)	Adâncimea de lucru (cm)
MT 4	70	4	760	70-90	2-8
MT 6	70	6	1360	95-105	2-8

MTR

Semănătoarea MTR a fost proiectată pentru a asigura eficientă și calitate maximă în timpul semănării soiurilor monogerme. Aceasta se regăsește în două variante, 6 și 8 rânduri, cu capacitatea bazinelor de sămânță de 36 litri, și buncărele de fertilizare având 280 litri x 2 sau 160 litri x 4.

	Distanța între rânduri	Număr de rânduri	Greutate (kg)	Putere tractor (CP)	Adâncimea de lucru (cm)
MTR 6	70	6	1210	95-105	2-8
MTR 8	70	8	1810	105-125	2-8

MTR BBP

Semănătoarea MTR a fost proiectată pentru a asigura eficientă și calitate maximă în timpul semănării soiurilor monogerme. Aceasta se regăsește în două variante, 6 și 8 rânduri, cu capacitatea bazinelor de sămânță de 36 litri, și buncărele de fertilizare având 280 litri x 2 sau 160 litri x 4.

	Distanța între rânduri	Număr de rânduri	Greutate (kg)	Putere tractor (CP)	Adâncimea de lucru (cm)
MTR BBP 6	70	6	1520	100-130	2-8
MTR BBP 8	70	8	2180	120-150	2-8

SEMĂNĂTORI PLANTE PĂIOASE

OPERA 600

MASCHIO GASPARDO

OPERA 600 este semănătoarea universală de la MASCHIO GASPARDO, proiectată pentru semănatul în linie a unei varietăți de culturi pe soluri dure, afânate și minim afânate. Echipamentul are trei secțiuni de lucru reglabile în mod independent: cultivatorul frontal cu discuri, rulou cu pneuri și bara de semănat X-FORCE reînnoită. Combinația specială a OPERA 600 permite pregătirea solului, însămânțarea și fertilizarea într-o singură trecere, reducând timpul de prelucrare a solului și costurile operaționale ale fermierului.

	Lățime de lucru (cm)	Secții de semănat	Distanța dintre rânduri (cm)	Greutate (kg)	Putere tractor (CP)	Adâncime de lucru (mm)
OPERA 600	600	48	12.5	10.400	280 - 360	2 - 8

GIGANTE PRESSURE

GIGANTE PRESSURE este vârful de gamă pentru însămânțarea directă, cu sistem pneumatic de distribuție a semințelor și îngrășământului, disponibila atât cu cadru fix, cât și pliabil.
Datorită centrului coborât de greutate al buncărului, GIGANTE PRESSURE poate fi manevrată extrem de ușor, inclusiv pe pante abrupte.

	Lățime de lucru (cm)	Număr de rânduri	Greutate (kg)	Putere tractor (CP)	Adâncimea de lucru (cm)
GIGANTE 400	400	22	5600	135-180	2-8
GIGANTE 500	500	28	5900	155-200	2-8
GIGANTE 600	600	33	6680	180-220	2-8

NINA

Modelul NINA presupune distribuția semințelor mecanic. Este simplu de utilizat, fiabilă, cu o construcție solidă și nevoi de întreținere reduse. Acest model este potrivit pentru tractoare de 60 până la 100 CP, iar brăzdarul de însămânțare poate fi personalizat (disc simplu sau dublu/corex) în funcție de condițiile de lucru.

	Lățime de lucru (cm)	Număr de rânduri	Greutate (kg)	Putere tractor (CP)	Adâncimea de lucru (cm)
NINA 300	300	23	810	70-90	2-8
NINA 400	400	31	1135	90-110	2-8

PINTA

Semănătoare de plante păioase pneumatică având cadru rabatabil, oferă un real avantaj agricultorilor care sunt nevoiți să circule pe drumuri publice sau pe drumuri înguste. Un criteriu avantajos îl constituie roțile de sprijin ce se incadrează pe urmele tractorului, urmate de scormonitori.

	Lățime de lucru (cm)	Număr de rânduri	Greutate (kg)	Putere tractor (CP)	Adâncimea de lucru (cm)
PINTA 400	400	32	1240	90-110	2-8
PINTA 500	500	40	1360	90-120	2-8

PINTA XL ISOTRONIC

Semănătoarea pneumatică în linie de mari dimensiuni PINTA XL ISOTRONIC se caracterizează prin fiabilitate, robustețe și autonomie excelentă. Bazată pe un cadru purtat sau tractat (la cerere) cu laterale pliabile hidraulic, semănătoarea este disponibilă în versiuni de 5 și 6 m până la maxim 48 de rânduri, fiind ideale pentru însămânțarea culturilor de cereale și rapiță. Structura robustă a barei de semănat permite modelului PINTA XL ISOTRONIC să semene chiar și pe soluri cu prelucrare minimă, datorită distanței optime dintre brăzdare, care permite un flux bun de sol chiar și în prezența reziduurilor de cultură.

	Lățime de lucru (cm)	Număr de rânduri	Greutate (kg)	Putere tractor (CP)	Adâncimea de lucru (cm)
PINTA XL 500	500	40	1.895	105-120	2-8
PINTA XL 600	600	48	2.020	120-140	2-8

CULTIVATOARE

STRIP-MASTER

Cultivatorul STRIP-MASTER EN este proiectat pentru prelucrarea în benzi a solului. Această tehnologie este adecvată în special pentru înființarea culturilor în rânduri depărtate. Cultivatorul STRIP-MASTER EN prelucrează solul în benzi de 80 cm, 75 cm, 70 cm, 50 cm și 45 cm la o adâncime de până la 35 cm. Utilajul are un cadru universal care permite setarea spațiului necesar pentru pregătirea benzilor pentru o anumită cultură.

BEDNAR

	Lățime de lucru(cm)	Număr de ancore	Distanța între ancore	Adâncimea maximă de lucru	Putere recomandată
EN 4500	4.8	6/10	70-75-80/45-50	35	180-240/300-400
EN 6000	6	8/12	70-75-80/45-50	35	240-360/280-400

SETAREA DISTANȚEI ÎNTRE RÂNDURI

Adaptare ușoară a pregătirii benzilor pentru diverse culturi.

Cultivatorul STRIP-MASTER EN este potrivit pentru pregătirea benzilor la culturile semănate în rânduri depărtate, cum ar fi porumbul, soia, floarea soarelui sau rapița. Secțiile de lucru sunt ușor de reglat pe cadru la o distanță între rânduri de 45-80 de centimetri, astfel încât utilajul poate fi modificat în funcție de cultură.

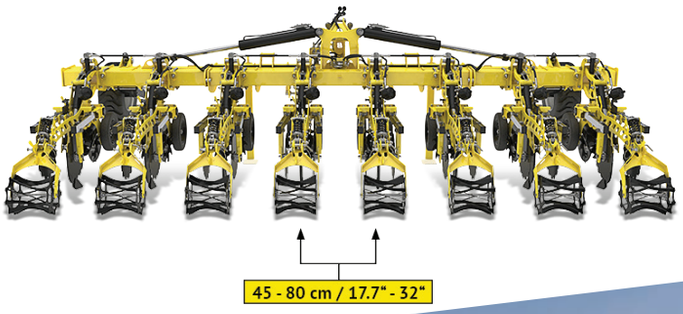

VERSATILL

Un cultivator semipurtat cu o gamă largă de utilizări pe tot parcursul anului, pentru arătură superficială a miriștii, cultivarea patului germinativ și plivit mecanic.

	Lățime de lucru(cm)	Număr de ancore	Adâncime maximă de lucru	Tip de protecție al ancorelor	Putere recomandată
VN 4000 L	4.1	27	15	ancoră cu arc, în S	1100-140
VN 5000 L	4.9	33	15	ancoră cu arc, în S	120-160
VN 6000 L	5.85	39	15	ancoră cu arc, în S	160-200

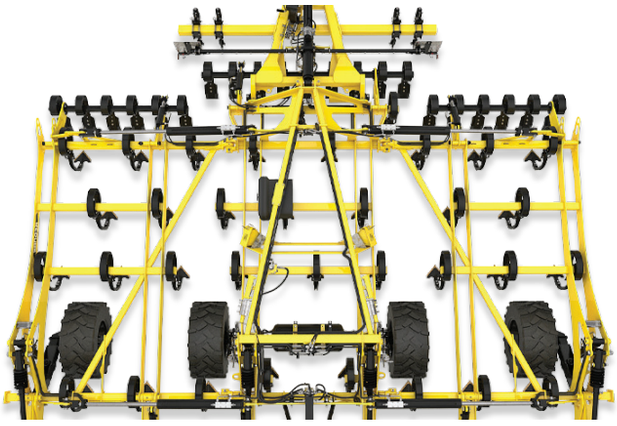

DINȚI DE LUCRU PE CINCI RÂNDURI

Cultivare excelentă a profilului solului pe întreaga lățime de lucru.

Cultivatorul semipurtat VERSATILL VO_L asigură un randament excelent datorită dispunerii dinților în cinci rânduri. Distanța dintre dinți este de 17 centimetri, datorită căreia utilajul poate fi folosit și în condiții cu cantități mari de reziduuri de cultură. Suprapunerea de 100% a dinților asigură o subtăiere excelentă a profilului solului și cultivare uniformă pe întreaga lățime de lucru a utilajului.

	Lățime de lucru(cm)	Număr de ancore	Adâncime maximă de lucru	Tip de protecție al ancorelor	Putere recomandată
VO 6000 PROFI	6	36	15	orizontale cu arc (forță de eliberare 250kg)	200-300
VO 7500 PROFI	7,5	44	15	orizontale cu arc (forță de eliberare 250kg)	300-400

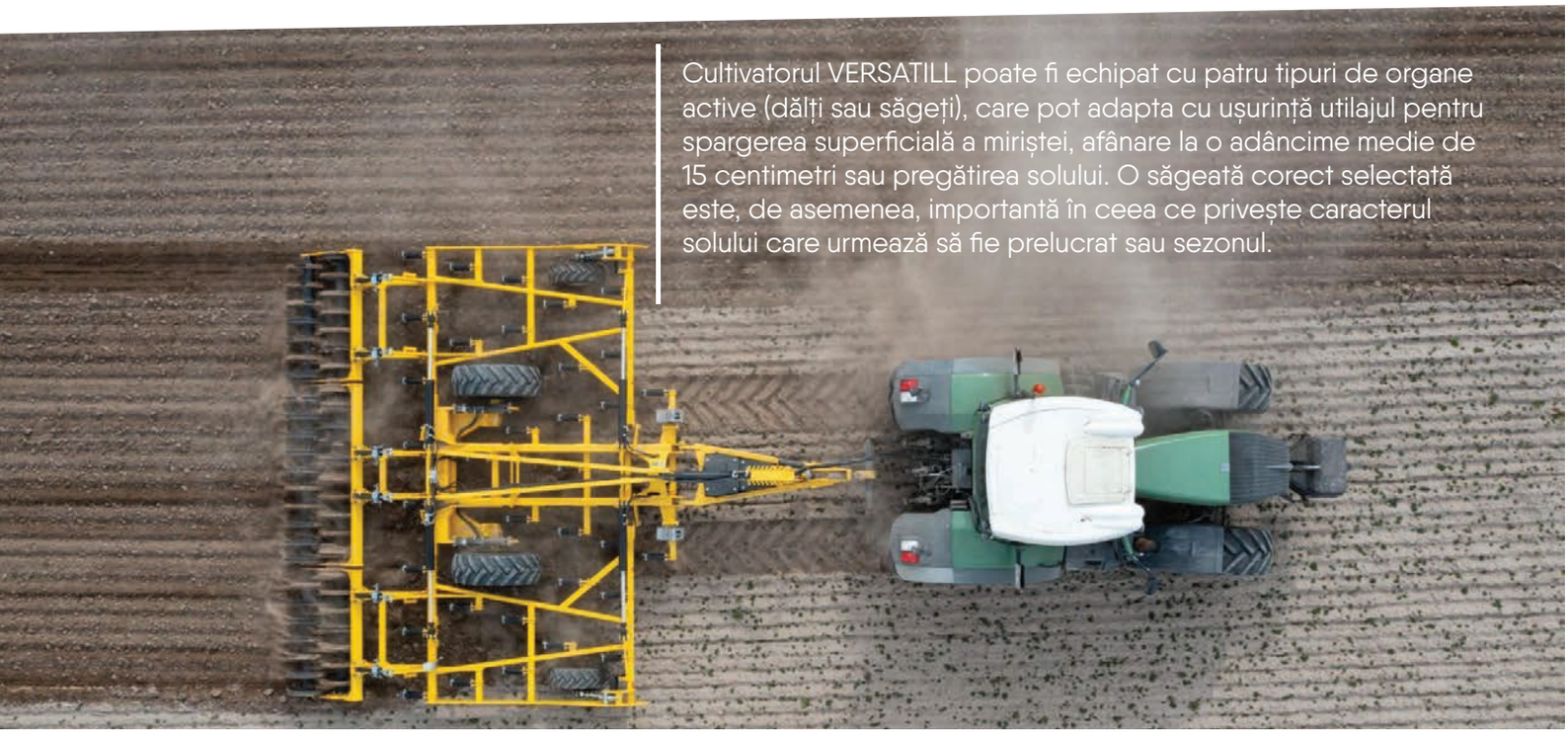

Cultivatorul VERSATILL poate fi echipat cu patru tipuri de organe active (dălți sau săgeți), care pot adapta cu ușurință utilajul pentru spargerea superficială a miriștei, afânare la o adâncime medie de 15 centimetri sau pregătirea solului. O săgeată corect selectată este, de asemenea, importantă în ceea ce privește caracterul solului care urmează să fie prelucrat sau sezonul.

PRĂȘITORI ȘI FERTILIZATOARE

PRIMO

MASCHIO GASPARDO

Primo este modelul emblematic Maschio Gaspardo pentru operațiunile de fertilizare. Gama Primo este disponibilă în trei variante Primo M (cu control manual al distribuției), Primo E (cu control electronic continuu al distribuției) și Primo EW (cu control electronic al distribuției și cântărire continuă). Versiunile E – sunt disponibile și în varianta ISOTRONIC, cu comunicare ISOBUS.

	PRIMO M	PRIMO E	PRIMO EW	PRIMO E ISOTRONIC	PRIMO EW ISOTRONIC
Reglarea obturatorului ON/OFF HIDRAULIC		ELECTRIC		ELECTRIC	
Ajustarea dozei	MANUAL	ELECTRIC		ELECTRIC	
Ajustarea punctului de livrare	MANUAL			ELECTRIC (opțional)	
DPAE	—	●	●	●	●
Celulă de cântărire	—	—	●	—	●
Senzor de înclinare	—	—	●	—	●
Doză variabilă (VR)	—	—	—	●	●
Controlul secțiunii (SC)	—	—	—	●	●

HL

Modelul HL este simplu și eficient, ideal pentru situațiile în care nu sunt probleme de gabarit în timpul transportului pe drumurile publice. Distribuirea îngrășământului este mereu uniformă cu ajutorul gravitației pe rândurile centrale.

	Distanța între rânduri	Număr de rânduri	Capacitate bucăr (litri)	Greutate (kg)	Putere tractor (CP)
HL 6R 5MP	70 - 75	6	2x280	680	80 - 100
HL 8R 5MP	70 - 75	8	4x160	1090	90 - 110

HS

Specializată în mod tradițional în semănatul de precizie, compania GASPARDO este recunoscută și pentru fiabilitatea și capacitatea operațională a prășitoarelor sale, proiectate atent pentru cultivarea între rânduri a principalelor culturi extensive, de cereale și horticole.

	Distanța între rânduri	Număr de rânduri	Capacitate bucăr (litri)	Greutate (kg)	Putere tractor (CP)
HS 6R 5MP	70 - 75	6	1x950	1280	90 - 100
HS 8R 5MP	70 - 75	8	1x950	1420	90 - 100

HP

Specializată în mod tradițional în semănatul de precizie, compania GASPARDO este recunoscută și pentru fiabilitatea și capacitatea operațională a prășitoarelor sale, proiectate atent pentru cultivarea între rânduri a principalelor culturi extensive, de cereale și horticole. Modelul HP este caracterizat prin cadrul cu laterale pliabile și este disponibil în versiunile „sfeclă" până la 6 rânduri și „porumb" până la 4 rânduri.

	Distanța între rânduri	Număr de rânduri	Capacitate buncăr (litri)	Greutate (kg)	Putere tractor (CP)
HP 4R 3MP	45	4	2x160 l	620	45 - 50
HP 6R 3MP	45	6	2x160 l	760	50 - 55

ROMPICROSTA

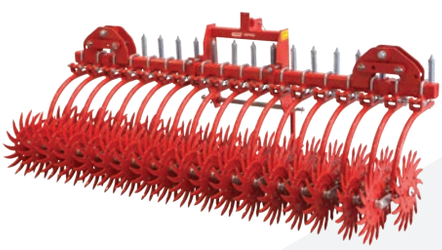

ROMPICROSTA poate să îndeplinească mai multe funcții, de la eliminarea crustei de suprafață pentru a favoriza răsărirea culturii până la plivirea mecanică a spațiului dintre rânduri în agricultura ecologică. Proiectată pentru anumite culturi, cum ar fi porumb, rapiță, grâu dur și grâu de vară, floarea soarelui, sfeclă roșie, tutun, soia și legume, este disponibilă în versiuni de 3, 4,5 și 6 m până la 72 de rânduri, cu diferite configurații ale cadrului, în funcție de cerințe.

	Lățime de lucru (cm)	Cadru	Lățime transport	Număr discuri	Putere tractor (CP)
ROMPICROSTA 300	300	Rigid	3 m	36	35-84
ROMPICROSTA 300	300	Pliere hidraulică	2.55 m	36	35-84
ROMPICROSTA 450	450	Pliere hidraulică	2.55 m	52	54-94
ROMPICROSTA 600	600	Rigid	6 m	72	89-138
ROMPICROSTA 600	600	Pliere hidraulică	3.3 m	72	89-138
ROMPICROSTA 601	600	Pliere hidraulică	2.55 m	72	89-138

SCARIFICATOARE

TERRALAND TN PROFI

Scarificatorul TERRALAND TN_PROFI este destinat pentru prelucrarea profundă a solului până la o adâncime de 65 de centimetri. În comparație cu modelul TERRALAND TN, modelul TN_PROFI include două rânduri de discuri de tăiere montate în spatele tăvălugilor cu colți. Scarificatoarele TERRALAND TN_PROFI sunt disponibile cu două lățimi de lucru – de 3 și 4 metri. Într-o singură trecere, acest utilaj poate afâna eficient solul, poate amesteca reziduurile de cultură, poate sparge bulgării și poate pregăti o structură de sol ideală pentru însămânțare.

BEDNAR

	Lățime de lucru	Număr de ancore	Adâncime de lucru a ancorelor	Protecția ancorelor	Putere recomandată
TN 3000 D7R PROFI	3	7	65	hidraulică	230-290
TN 3000 / 4000 HD7R PROFI	3	7	65	hidraulică	230-290
TN 4000 D9R PROFI	4	9	65	hidraulică	290-360
TN 4000 HD9R PROFI	4	9	65	hidraulică	290-360
TN 3000 M5R	3	5	55	mecanică	150-180
TN 3000 M7R	3	7	55	mecanică	180-220
TN 4000 M7R	4	7	55	mecanică	200-260
TN 3000 M9R	4	9	55	mecanică	220-300
TN 3000 D5R	3	5	65	mecanică	200-250
TN 3000 D5R	3	7	65	mecanică	220-280
TN 3000 D5R	4	7	65	mecanică	250-300
TN 3000 D5R	4	9	65	mecanică	280-350

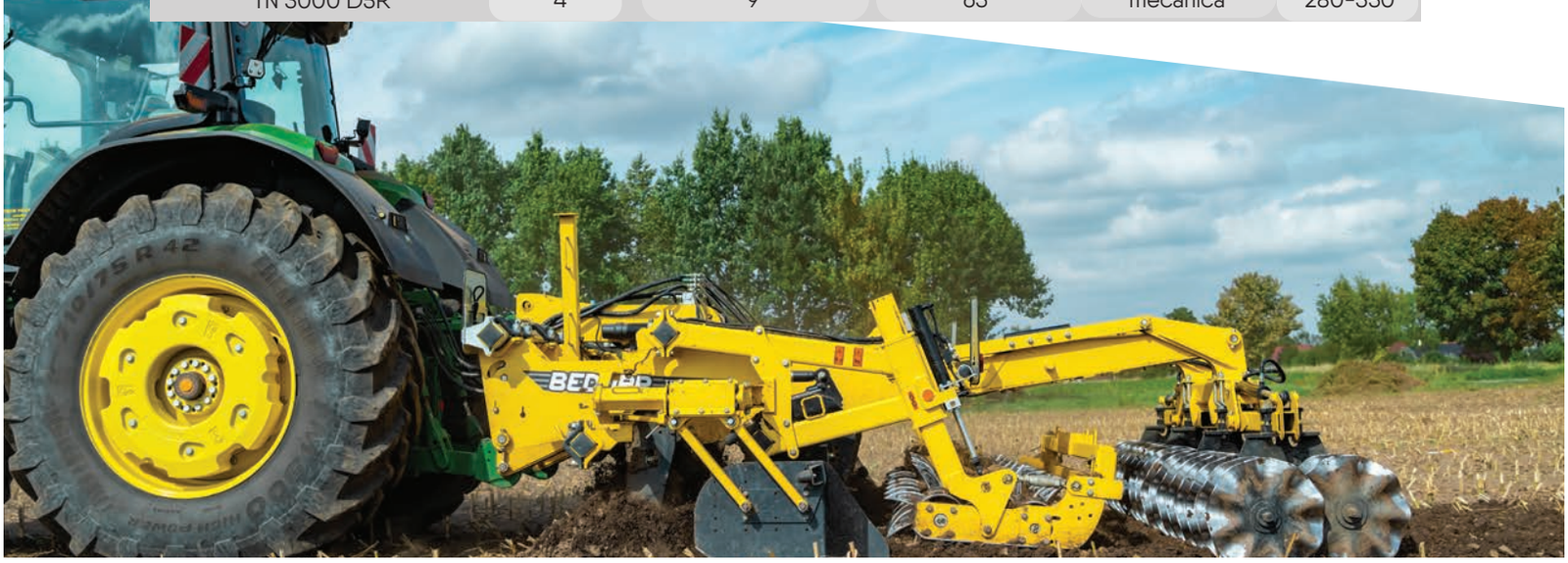

TERRALAND TO

Scarificatoarele semipurtate TERRALAND TO sunt proiectate pentru prelucrarea profundă a solului în agregare cu cele mai puternice tractoare de pe piață. Scarificatoarele TERRALAND TO au un cadru excepțional de durabil și robust. Din acest motiv sunt adecvate pentru prelucrarea solului până la o adâncime de 55 de centimetri, chiar și cu o lățime de lucru de 6,4 metri. Osia de transport integrată, instalată între secțiile de lucru, permite scarificatorului TERRALAND TO să funcționeze și fără tăvălugi posteriori.

BEDNAR

	Lățime de lucru	Număr de ancore	Adâncime de lucru a ancorelor	Protecția ancorelor	Putere recomandată
TO 4000 HM	4	9	55	hidraulică	320-380
TO 5000 HM	5	11	55	hidraulică	400-500
TO 6000 HM	6	13	55	hidraulică	500-600

TERRALAND DO

Scarificatorul combinat TERRALAND DO are o combinație remarcabilă de două secții de lucru (discuri și ancore) care asigură încorporarea de înaltă calitate a unor cantități mari de reziduuri vegetale până la o adâncime de 45 de centimetri. Scarificatoarele combinate TERRALAND DO sunt proiectate pentru agregare cu cele mai puternice tractoare de pe piață și sunt fabricate în trei modele, cu o lățime de lucru de la 4,1 la 6,4 metri.

	Lățime de lucru	Număr de ancore	Adâncime de lucru a ancorelor	Protecția ancorelor	Putere recomandată
DO 4000	4	11	45	hidraulică	380-430
DO 5000	5	13	45	hidraulică	430-530
DO 6500	6.5	17	45	hidraulică	530-620

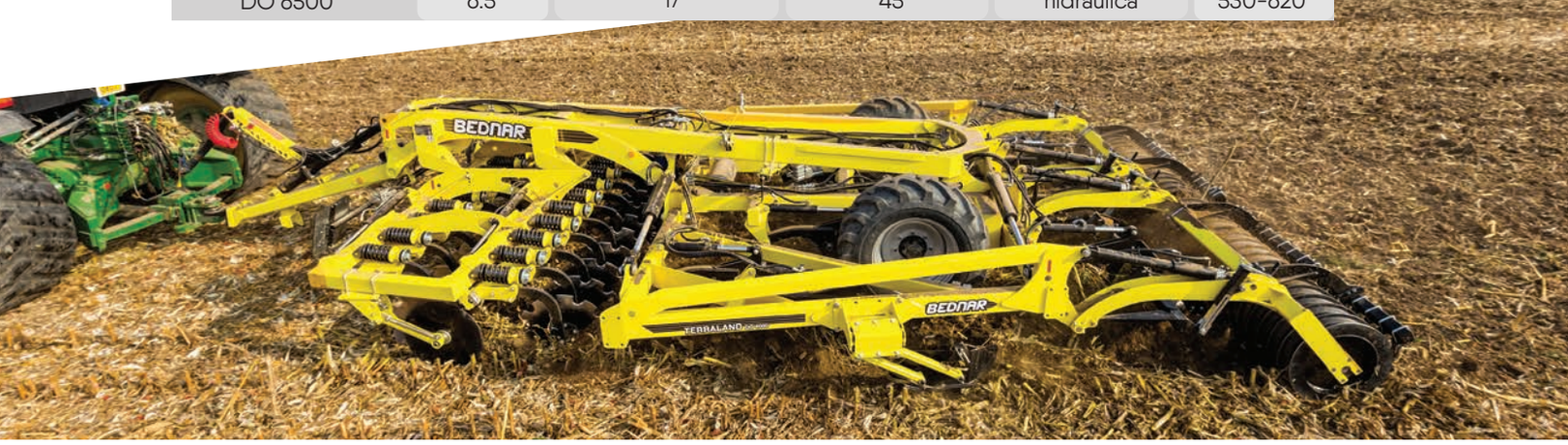

SCARIFICATOARE

DIABLO

MASCHIO GASPARDO

Scarificatorul tractat Diablo inovează segmentul tehnologiei de prelucrare minime a solului. Înălțimea mare față de sol, combinația dintre ancore și grapa cu discuri posterioară disting acest utilaj de celalte din aceeași gamă. Înclinarea ancorelor a fost concepută pentru a reduce efortul agregatului. Aripioarele laterale, de 140 mm, au rolul de a tăia orizontal solul, la viteze ridicate. Cadrul HEAVY DUTY are grosimea de 10 mm iar datorită celor 6 cilindri hidraulici, cele 2 module laterale pot fi rabatate rapid, asigurând transportul pe drumurile publice. Versiunea de 5 m are lățimea de transport de 3 m, iar variantele de 6 și 7 m se rabatează hidraulic la 3.3 m.

	Lățime de lucru (cm)	Număr de ancore	Greutate	Putere tractor (CP)	Adâncimea de lucru (cm)
DIABLO 500/11	500	11	8900	400 - 500	45
DIABLO 600/13	600	13	9450	450 - 550	45
DIABLO 700/15	700	15	10500	500 - 600	45

Când se depășește sarcina maximă șurubul este retezat, permițând dinților să se ridice și evitând astfel posibile deteriorări ale ancorelor și ale cadrului.

PINOCCHIO

Tăierea în profunzime a solului permite infiltrarea mai bună a apei spre straturile adânci (având drept consecință reducerea stagnării apei) și îmbunătățirea tuturor proprietăților fizice ale solului (în special a porozității). Datorită înclinației speciale a ancorelor este posibilă reducerea forțelor de tracțiune în timpul lucrului, consumul de motorină scăzând semnificativ.

	Lungimea utilajului (cm)	Număr de ancore	Greutate (kg)	Putere tractor (CP)	Adâncimea de lucru (cm)
PINOCCHIO 250/5	255	5	1200	120-130	45
PINOCCHIO 300/7	300	7	1310	140-160	45

ATTILA

ATTILA este un scarificator ideal pentru tractoarele de putere medie. Permite prelucrarea primilor 50 cm ai solului fără nicio inversare a straturilor. Datorită unghiului special de penetrare, ancorele intră progresiv în pământ, necesitând un tractor cu putere mai mică și reducând stresul asupra cadrului. Viteza de lucru ideală este de 8-9 km/h, astfel că, suprafețele mari pot fi prelucrate într-un timp scurt. În cazul unei cantități reduse de resturi vegetale, tăvălugul dublu cu dinți permite pregătirea patului germinativ într-o singură trecere.

	Lungimea utilajului (cm)	Număr de ancore	Greutate (kg)	Putere tractor (CP)	Adâncimea de lucru (cm)
ATTILA 250/5	250	5	1595	120-150	50
ATTILA 300/7	300	7	1865	150-200	50

ARTGLIO

ARTIGLIO a fost proiectat pentru a funcționa cu tractoarele de putere medie/mare. Acest scarificator este disponibil cu diferite lățimi un număr de ancore între 5 și 11, având o adâncime maximă de lucru de 55 cm. Datorită înălțimii sub cadru de 82 cm, ancorele robuste, cu grosime de 35 mm, pot atinge o adâncime de lucru de 55 cm cu rezultate excelente, chiar și în prezența unor cantități ridicate de resturi vegetale.

	Lungimea utilajului(cm)	Număr de ancore	Greutate (kg)	Putere tractor (CP)	Adâncimea de lucru (cm)
ARTIGLIO 250/5	250	5	2005	150-200	55
ARTIGLIO 300/7	300	7	2445	190-250	55
ARTIGLIO 400/9	400	9	2985	220-330	55

GRAPE CU DISCURI

SWIFFTERDISC XE

Un design consacrat și producție zilnică maximă. Acestea sunt principalele avantaje ale cultivatorului cu discuri lat SWIFTERDISC XE. Proprietățile sale îl fac potrivit pentru pregătirea superficială a solului și amestecarea intensă a reziduurilor de cultură cu solul. Cultivatoarele SWIFTERDISC XE sunt disponibile cu lățimi de lucru de 10 și 12,4 metri. Soluția unică de pliere înainte a secției de discuri permite obținerea unor dimensiuni compacte pentru transport.

	Lățime de lucru(cm)	Număr de discuri	Diametrul discului	Adâncimea de lucru a discurilor	Putere recomandată
XE 10000	10	80	520/560	2-12/4-14	350-450
XE 12400	12.4	100	520/560	2-12/4-14	350-500

SWIFFTERDISC XN

SWIFTERDISC XN este o serie de cultivatoare cu discuri purtate, disponibile cu o lățime de lucru de la 3 la 6 metri. Datorită construcției compacte, mașina este adecvată pentru agregare cu tractoare de putere redusă. Noua generație oferă discuri cu un diametru de până la 560 mm, iar configurația de bază a cultivatorului cu discuri SWIFTERDISC XN include setarea hidraulică a adâncimii de lucru.

	Lățime de lucru(cm)	Număr de discuri	Diametrul discului	Adâncimea de lucru a discurilor	Putere recomandată
XN 2000	1.75	14	520/560	2-12/4-14	60-100
XN 3000	2.75/3	22/24	520/560	2-12/4-14	80-120
XN 3500	3.25/3.5	26/28	520/560	2-12/4-14	100-140
XN 4000	4	32	520/560	2-12/4-14	120-160
XN 4000 R	3.75/4	30/32	520/560	2-12/4-14	120-160
XN 5000	5	40	520/560	2-12/4-14	140-180
XN 6000	6	48	520	2-12/4-14	160-200

ATLAS AN-PROFI

Cadrul robust al cultivatorului cu discuri purtat AN_PROFI este o condiție prealabilă pentru penetrarea ușoară a solului și încorporarea unor cantități mari de reziduuri de cultură, împreună cu un diametru mare al discului, adică 620 × 6 mm. Cultivatorul cu discuri purtat AN_PROFI este potrivit în special pentru micii fermieri care doresc să cultive solul până la o adâncime de 16 centimetri.

	Lățime de lucru(cm)	Număr de discuri	Diametrul discului	Adâncimea de lucru a discurilor	Putere recomandată
AN 3000 PROFI	3	24	620	6-16	150-240
AN 3500 PROFI	3.5	28	620	6-16	170-260

ATLAS AO-PROFI

Linia de modele ATLAS AO_PROFI este o gamă de grape universale cu discuri, cu proprietăți adecvate pentru prelucrarea unor cantități mari de reziduuri de cultură, precum și pentru spargerea miriștei după recoltarea cerealelor.

	Lățime de lucru(cm)	Număr de discuri	Diametrul discului	Adâncimea de lucru a discurilor	Putere recomandată
AO 5000 PROFI	5	40	620	6-16	250-300
AO 6000 PROFI	6	48	620	6-16	300-350
AO 7000 PROFI	7	56	620	6-16	350-400

ATLAS AE-PROFI

Linia de modele ATLAS AE_PROFI include grapele cu discuri cu lățime mare de lucru robuste, cu proprietăți adecvate pentru prelucrarea unor cantități mari de reziduuri de cultură.

	Lățime de lucru(cm)	Număr de discuri	Diametrul discului	Adâncimea de lucru a discurilor	Putere recomandată
AE 10400 PROFI	10.4	84	620	6-16	450-600
AE 12400 PROFI	12.4	100	620	6-16	500-650

GRAPE CU DISCURI

HELIODOR 9

LEMKEN
The Agrovision Company

Grapa scurtă cu discuri Heliodor de la LEMKEN este potrivită în egală măsură atât pentru prelucrarea miriștii la adâncimi mici, cât și pentru integrarea fără blocaje a culturilor secundare în soluri cu grad scăzut sau mediu de dificultate. La pregătirea patului germinativ de după arat sau pentru mulci, în urma grapei rămâne un pat germinativ nivelat și uniform afânat. În combinație cu semănătoarea pneumatică Solitair de la LEMKEN rezultă o combinație de cultivare rapidă și eficientă. În consecință, grapa este o soluție cu adevărat versatilă, economisindu-vă atât costuri, cât și timp.

Cu sistemele sale robuste cu arc lamelar, grapa Heliodor funcționează continuu fără blocaje neafectată de prezența pietrelor în sol.

Discurile concave, cu diametrul de 510 mm, sunt protejate împotriva pătrunderii noroiului, a prafului și a apei de rulmenți oblici cu bile, prevăzuți cu un inel special de etanșare cu labirint.
Heliodor este un echipament ușor, astfel încât utilajele atașate cu lățimi de la 2.50 la 7 metri pot fi manipulate folosind sistemul de cuplare în trei puncte montat pe tractor.

	Lățime de lucru (cm)	Număr de discuri	Greutate (kg)	Putere tractor (CP)	Diametru discuri (mm)
HELIODOR 9 / 400 KA	400	32	2.829	100 - 160	510
HELIODOR 9 / 500 KA	500	40	3.151	125 - 200	510
HELIODOR 9 / 600 KA	600	48	3.362	150 - 240	510
HELIODOR 9 / 700 KA	700	56	3.582	210 - 280	510

Arcuri lamelare
pentru o bună ghidare a discurilor

Cadru robust, cu prindere în trei puncte
pentru adaptare rapidă la diverse tractoare

Gamă largă de tavalugi tractați
pentru toate condițiile de utilizare

Discuri concave crestate, rezistente la uzură
cu diametru de 510mm

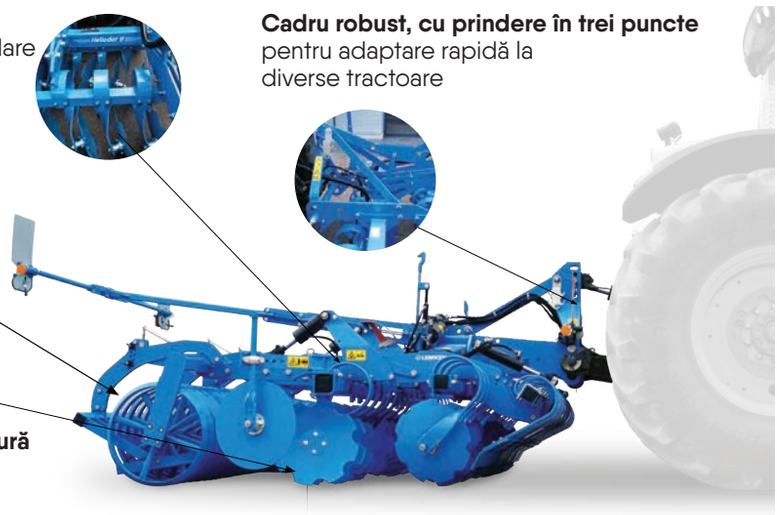

GRAPE CU DISCURI

RUBIN 10

LEMKEN
The Agrovision Company

Grapa cu discuri compacte Rubin 10 permite o amestecare intensă și uniformă a resturilor organice și a solului la o adâncime de aproximativ 14 cm. Greutatea sa asigură pătrunderea în sol chiar și în condiții grele și, prin urmare, reduce pierderea de umiditate prin evaporare. De aceea, echipamentul Rubin 10 este potrivit pentru dezmiriștire la adâncime mică și viteze mari de lucru cu un nivel de siguranță ridicat. Distribuția simetrică a discurilor de la discurile goale zimțate din fiecare rând asigură chiar și în timpul mersului în pantă un parcurs în linie dreaptă precis, fără tracțiune laterală, în condiții de economie de carburant. Discurile mediane sunt decalate pentru a evita înfundarea și a garanta o prelucrare uniformă și pe întreaga suprafață. Această dispunere unică este înregistrată pentru a fi patentată. Conceptul cu roată de remorcare pentru aparatele atașabile permite utilizarea unor valțuri grele, asigurând un comportament sigur de deplasare pe stradă și pe ogor. Roțile de susținere pentru aparate semiremorcate pliabile garantează o adâncime de lucru uniform și o deplasare exacta în pantă chiar și în condiții variabile ale solului.

	Lățime de lucru (cm)	Număr de discuri	Greutate (kg)	Putere tractor (CP)	Diametru discuri (mm)
RUBIN 10 / 300 U	300	24	1630	105 - 150	645
RUBIN 10 / 350 U	350	28	1760	123 - 175	645
RUBIN 10 / 400 U	400	32	1890	140 - 200	645
RUBIN 10 / 400 KU	400	32	2740	140 - 200	645
RUBIN 10 / 450 KU	450	36	2961	158 - 225	645
RUBIN 10 / 500 KU	500	40	3161	175 - 250	645
RUBIN 10 / 500 KUA	500	40	3850	175 - 250	645
RUBIN 10 / 600 KUA	600	48	4600	210 - 300	645
RUBIN 10 / 700 KUA	700	56	5450	245 - 350	645
RUBIN 10 / 1000 KUA	1000	72	9500	400 - 600	645

Greblă de nivelare
lasă în urmă o suprafață uniformă

Discuri DuraMaxx obținut prin călire pătrunsă

Lagăre pentru discuri care nu necesită întreținere

Reglarea hidraulică a adâncimii

Gamă largă de tăvăluguri tractate
pentru toate condițiile de utilizare

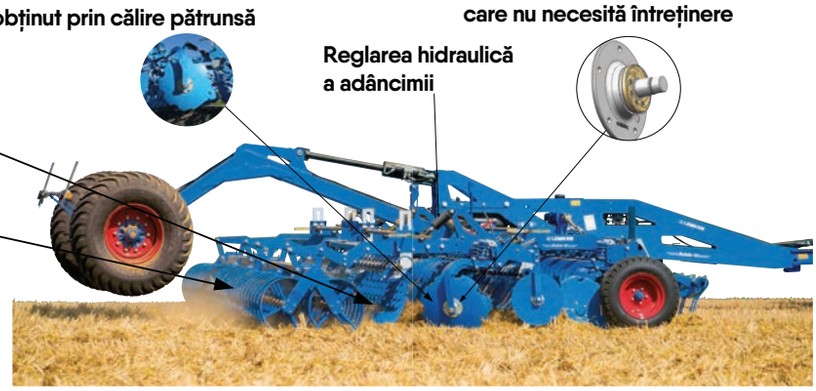

GRAPE CU DISCURI
RUBIN 12

LEMKEN
The Agrovision Company

Cu o adâncime de lucru de până la 20 cm, modelul Rubin 12 înfruntă cu succes chiar și cultivatoarele.
Spațiile libere enorme în combinație cu discurile concave crestate, de dimensiuni mari, asigură încorporarea optimă chiar și în cazul cantitățilormari de reziduuri din recolte. Se pretează atât pentru prelucrarea miriștilor, cât și pentru prelucrarea solului de bază, chiarși în cele mai dificile condiții. Atât amestecarea, cât și mărunțirea sunt garantate prin cele două rânduri de discuri fărămiez crestate cu diametru de 736 mm. Devierea laterală este eliminată, chiar și la viteze de deplasare ridicate, grație uneidispuneri simetrice a discurilor pe rând. O greblă de impact este amplasată în spatele primului rând de discuri amestecând și mărunțind intensiv, iar o greblă de nivelare amplasată după cel de-al doilea rând distribuie optim solul și îl nivelează perfect.

	Lățime de lucru (cm)	Număr de discuri	Greutate (kg)	Putere tractor (CP)	Diametru discuri (mm)
RUBIN 12 / 300 U	300	18	2046	135 - 240	736
RUBIN 12 / 350 U	350	18	2141	160 - 280	736
RUBIN 12 / 400 U	400	22	2616	180 - 320	736
RUBIN 12 / 400 KUA	400	22	4402	180 - 320	736
RUBIN 12 / 500 KUA	500	30	5257	225 - 400	736
RUBIN 12 / 600 KUA	600	34	5732	270 - 480	736
RUBIN 12 / 700 KUA	700	42	6630	315 - 560	736

Greblă de nivelare
lasă în urmă o suprafață uniformă

Dispozitiv de protecție suprasarcină și elemente de arc cu amortizare a reculului

Lagăre pentru discuri de înaltă calitate, care nu necesită întreținere

Greblă de impact
controlează fluxul de pământ și asigură amestecarea intensivă, precum și mărunțirea solului

Gamă largă de tăvălugi
pentru toate condițiile de utilizare

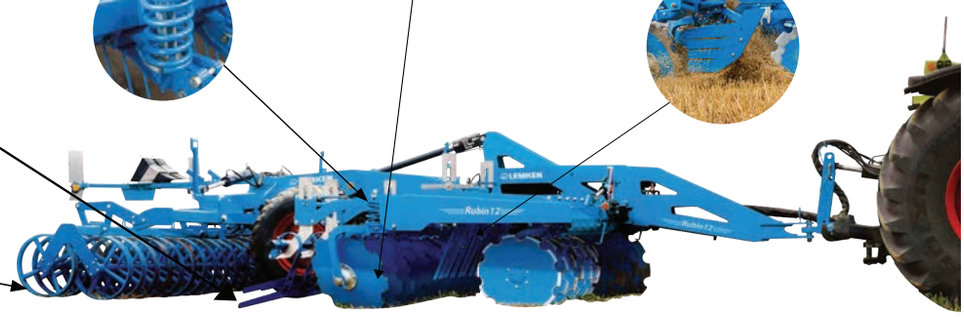

LEMKEN
The Agrovision Company

SISTEM GIGANT

Cele două sisteme, Gigant 10 și Gigant 12 asigură posibilitatea de a utiliza diferite utilaje Lemken pe o singură osie.

Ambele sisteme de transport sunt prevăzute cu două sisteme hidraulice de cuplare în trei puncte pentru a fi montate la grapele de discuri compacte Heliodor și Rubin, sau la combinația pentru pregătirea patului germinativ System-Kompactor, în funcție de tipul de lucrare ce va fi realizată.

Această adaptabilitate economisește costurile asociate cu achiziția șasiului, a sistemelor de frânare și a sistemelor hidraulice de rabatare ale utilajelor atașate. De asemenea, asigură posibilitatea de folosire individuală a utilajelor atașate, fără sistemul purtat cu tractoare standard sau mici.
Pe suprafața cultivatănu rămân urmele de roți, deoarece roțile sistemului purtat Gigant rulează în partea din față a utilajelor atașate. Trasportul rutier al sistemului Gigant se realizează simplu și ușor, acesta având o lățime de transport de 3m în toate combinațiile de utilaje.

	Lățime de lucru (cm)	Număr organe active	Greutate (kg)	Putere tractor (CP)
10/800 - System - Kompactor	800	32	2.630	240 - 320
10/1000 - System - Kompactor	1000	40	2.830	300 - 400
10/1200 - System - Kompactor	1200	48	3.080	360 - 480
10/800 - Heliodor	800	64	4.998	200 - 320
10/1000 - Heliodor	1000	80	5.560	250 - 400
10/1200 - Heliodor	1200	96	6.750	300 - 480
10/1600 - Heliodor	1600	128	10.746	400 - 640
10 S/800 - Rubin	800	64	9.966	280 - 400
12 S/1000 - Rubin	1000	80	10.936	350 - 500
12 S/1200 - Rubin	1200	96	12.382	420 - 600

GRAPE CU DISCURI

ADMIRAL

MASCHIO GASPARDO

ADMIRAL este disponibilă în patru versiuni de: 4.5 m, 5.5 m, 6.5 m și 8.50 m, în măsură să răspundă cerințelor fermierilor în condițiile de lucru cele mai dificile.
patru Anotimpuri, mereu pe câmp: nu este o grapă cu discuri obișnuită! Mărește spațiul liber dintre discuri: are un grad de versatilitate crescut, gardă la sol mare pentru flux maxim de sol, 4 rânduri de discuri pentru afânare intensivă a terenului, discuri cu diametru mare pentru îngropare completă a resturilor vegetale. Secțiunea din spate este combinată (grapă cu dinți + tăvălug) pentru nivelare foarte bună.

	Lățime de lucru (cm)	Număr de discuri	Diametru disc (mm)	Putere tractor (CP)	Adâncimea de lucru (cm)
ADMIRAL 450	450	36	610	300 - 420	0 - 18
ADMIRAL 550	550	44	610	320 - 420	0 - 18
ADMIRAL 650	650	52	610	350 - 450	0 - 18
ADMIRAL 850	850	68	610	350 - 450	0 - 18

VELOCE

	Lățime de lucru (cm)	Număr de discuri	Greutate (kg)	Putere tractor (CP)	Adâncimea de lucru (cm)
VELOCE 300	300	24	1665	100-110	10
VELOCE 400	400	32	2005	140-150	10
VELOCE 500	500	40	3065	150-200	10
VELOCE 600	600	48	3380	180-240	10
VELOCE 700	700	56	6900	240-320	10

Veloce este o grapă ușoară, perfectă pentru gestionarea resturilor vegetale și afânarea terenului pentru prepararea patului germinativ. Cu distanța de 800 mm între rânduri, garantează un flux optim de sol în orice condiții de lucru.

UFO

	Lățime de lucru (cm)	Număr de discuri	Greutate (kg)	Putere tractor (CP)	Adâncimea de lucru (cm)
UFO 300	300	24	2500	150-170	12
UFO 400	400	32	2570	180-200	12
UFO 500	500	40	6480	220-280	12
UFO 600	600	48	7422	260-360	12

UFO este un cultivator cu discuri pentru prelucrarea intensivă a solului și resturilor vegetale. Structura solidă, combinată cu o grapă cu discuri de 610 mm, permite o mai mare versabilitate la utilizare, atingând o adâncime de lucru de 12 cm.

.

COMBINATOARE

SWIFTER SO PROFI

SWIFTER SO_PROFI este utilajul de top în gama de combinatoare semipurtate pentru pat germinativ disponibile pe piață. Am dezvoltat câteva dispozitive interesante pentru combinatorul SWIFTER de-a lungul timpului.

BEDNAR

	Lățime de lucru(cm)	Adâncime de lucru	Număr de ancore	Număr de organe active GAMA/SB	Putere recomandată
SO 5000 PROFI	5	2-12	20	46	140-200
SO 6000 PROFI	6	2-12	24	55	160-230

SWIFTER SN

Cerințele de tractare fiind reduse, combinatorul purtat pentru pat germinativ SWIFTER SN este potrivit pentru agregare cu tractoare de putere mai mică, care sunt folosite adesea de micii fermieri. Lățimea de lucru a acestor combinatoare variază de la 3 la 5 metri. Combinația eficientă de organe active oferă nivelare intensă, amestecare, mărunțire a bulgărilor și nivelare finală a suprafeței terenului. Într-o singură trecere, puteți pregăti perfect patul germinativ, obținând astfel economii în costurile totale.

	Lățime de lucru(cm)	Adâncime de lucru	Număr de ancore	Număr de organe active GAMA/SB	Putere recomandată
SN 3000	3	2-12	12	28	100-120
SN 4000	4	2-12	16	40	140-160
SN 4000 R	4	2-12	16	40	140-160
SN 5000	5	2-12	20	48	160-200

CULTIVATOARE

ACTROS RO

Cultivatorul combinat ACTROS RO oferă două operațiuni într-o singură trecere. Cele două rânduri de discuri frontale cu un diametru mare de 690 × 6 mm asigură o tăiere excelentă și amestecarea superficială a reziduurilor de cultură cu solul, iar cele două rânduri de ancore asigură o afânare intensă până la o adâncime de 35 de centimetri.

BEDNAR

	Lățime de lucru(cm)	Număr de discuri	Adâncime maximă de lucru	Diametru discului	Putere recomandată
RO 3000	5	14	16	690	180-300
RO 4000	6	18	16	690	200-370
RO 4000 R	6	18	16	690	200-370

FENIX

Un cultivator purtat pentru cultivarea profundă a solului până la 35 de centimetri, inclusiv aratul superficial al miriștilor după recoltare.

	Lățime de lucru(cm)	Număr de ancore	Adâncime maximă de lucru	Tip de protecție al ancorelor	Putere recomandată
FN 3003	3	10	35	șurub de forfecare/ orizontale cu arc(500kg forță)	180-300
FN 3503	3,5	12	35	șurub de forfecare/ orizontale cu arc(500kg forță)	200-370
FN 4003	4	13	35	șurub de forfecare/ orizontale cu arc(500kg forță)	200-370
FN 4003 R	4	13	35	șurub de forfecare/ orizontale cu arc(500kg forță)	180-300
FO 4004 PROFI	4	13	35	șurub de forfecare/ arc orizontal(500kg forță)/ hidraulică(660kg forță)	200-300
FO 5004 PROFI	5.2	17	35	șurub de forfecare/ arc orizontal(500kg forță)/ hidraulică(660kg forță)	300-350
FO 6004 PROFI	6.7	23	35	șurub de forfecare/ arc orizontal(500kg forță)/ hidraulică(660kg forță)	350-450
FO 8004 PROFI	7.9	27	35	șurub de forfecare/ arc orizontal(500kg forță)/ hidraulică(660kg forță)	400-620
FO 5003	5.3	17	35	orizontale cu arc (480kg forță)	300-350
FO 6003	5.9	19	35	orizontale cu arc (480kg forță)	350-450
FO 5003 GEN II	5.3	17	35	șurub de forfecare/ arc orizontal(500kg forță)/ hidraulică(660kg forță)	300-350
FO 6003 GEN II	5.9	19	35	șurub de forfecare/ arc orizontal(500kg forță)/ hidraulică(660kg forță)	350-450

COMBINATOARE
KORUND

Costurile și condițiile grele de muncă din multe ferme necesită utilaje cu performanță ridicată și care oferă cea mai bună calitate a muncii. O pregătire precisă a patului germinativ, precum și productivitatea ridicată a suprafețelor, cu costuri de uzură reduse, reprezintă astăzi argumente decisive în favoarea utilizării combinatoarelor purtate pentru pregătirea patului germinativ.

	Lățime de lucru (cm)	Număr organe active	Greutate (kg)	Putere tractor (CP)
KORUND 8 / 300	300	32	872	75 - 105
KORUND 8 / 450	450	48	1410	110 - 155
KORUND 8 / 600	600	64	1952	150 - 210
KORUND 8 / 750	750	80	2860	185 - 265
KORUND 8 / 900	900	96	3268	225 - 315

În plus, față de echipamentele similare acționate prin prize de putere, combinațiile pasive pentru patul germinativ capătă un rol important în prelucrarea secundară a pământului pentru cereale, rapiță și culturi de rând. Prin combinatorul pentru pat germinativ Korund 8, LEMKEN oferă un utilaj cu posibilități versatile de echipare, ce îndeplinește toate cerințele agricole pentru pregătirea patului germinativ perfect. Patul germinativ ideal reprezintă baza dezvoltării optime a plantelor. Terenul agricol lucrat trebuie să fie bine nivelat și, în același timp, să fie afânat pe întreaga lățime a utilajului și pe toată adâncimea de lucru.

SYSTEM-KOMPAKTOR

Cu modelul System-Kompaktor de la LEMKEN cu lățimi de lucru cuprinse între 3 și 12 m, pregătirea patului germinativ se realizează în cadrul unei singure treceri. System-Kompaktor reprezintă echipamentul ideal pentru pregătirea unui pat germinativ fin mărunțit, cu adâncime uniformă, reconsolidat corect, în special pentru sfecla de zahăr și semințe mici precum rapița.
Modelul System-Kompaktor obține adesea calitatea de lucru dorită după o singură etapă de lucru.
Productivitatea suprafeței este semnificativ mai mare decât la echipamentele acționate prin prize de putere.

Modelul System-Kompaktor creează premisele unei germinări uniforme a semințelor si procent maxim de răsărire. Adâncimea de lucru prestabilită se menține cu precizie chiar și în condiții de pregătire a solului la adâncimi mici.
Combinațiile variate între tăvălugi și unelte permit o mărunțire și o reconsolidare optimă a patului germinativ, adaptate la condițiile actuale ale solului.

	Lățime de lucru (cm)	Număr panouri	Număr organe active	Greutate (kg)	Putere tractor (CP)
S300	300	2 x 1.5m	12	1430	90 - 120
S400	400	2 x 2m	16	1650	120 - 160
K500	500	2 x 1,5m/ 1 x 2m	20	2103	150 - 200
K600	600	4 x 1.5m	24	2703	180 - 240
KA 500	500	2 x 1,5m/ 1 x 2m	20	3670	150 - 200
KA 600	600	4 x 1.5m	24	4270	180 - 240

CULTIVATOARE

KARAT 12

LEMKEN
The Agrovision Company

Pentru procedeele de cultivare fără plug, în special pe soluri grele, Karat 12 este cel mai potrivit pentru prelucrarea de suprafață și la adâncimi mai mari. În condițiile echipării cu 4 rânduri de brazdare și unei distanțe între brăzdare de 23,4 cm, distanța de 90-80-90 cm dintre grinzi oferă spațiu liber suficient pentru a preveni înfundările. Datorită repartizării simetrice a dinților se previne tracțiunea laterală și afundarea unilaterală a echipamentului, fiind optimizată menținerea ulterioară a traseelor. Poziția roților de palpare de lângă primul rând de dinți asigură ghidarea optimă a cultivatorului.

	Lățime de lucru (cm)	Distanța între organe (cm)	Număr organe active	Greutate (kg)	Putere tractor (CP)
400 KUA	400	23.4	17	5330	180 - 340
500 KUA	500	23.4	21	5590	224 - 425
600 KUA	600	23.4	25	6520	270 - 510
700 KUA	700	23.4	29	7270	314 - 595

KARAT 10

Design-ul eficient al noului cultivator cu trei rânduri de organe active, Karat 10, este evident de la prima privire. Ancorele sunt acum dispuse simetric în jurul axei de tracțiune, astfel că mașina asigură atât o prelucrare înalt calitativă a solului, cât și incorporarea intensă a resturilor vegetale. În plus, se asigură o necesitate mai mică a forței de tracțiune.
Elementele de nivelare reglabile, prevăzute în spatele secțiunii cu ancore, asigură o nivelare uniformă. Roțile cu forma de stea specială sunt disponibile opțional, care se deplasează în fața tavalugului pentru rezultatele dorite, în special pe soluri grele.

	Lățime de lucru (cm)	Distanța între organe (cm)	Număr organe active	Greutate (kg)	Putere tractor (CP)
300	300	30	10	970	240
400	400	30	13	1180	320
300 U	300	30	10	1275	240
400 U	400	30	13	1570	320
400 KA	400	30	13	4060	320
500 KA	500	30	16	4190	400
600 KA	600	30	19	5210	480
700 KA	700	30	22	5600	560
400 KUA	400	30	13	4200	320
500 KUA	500	30	16	4730	400
600 KUA	600	30	19	5210	480
700 KUA	700	30	22	6500	560

CULTIVATOR

DRACULA HYDRO

MASCHIO GASPARDO

Robustețea și productivitatea sunt principalele caracteristici ale DRACULA HYDRO, cultivator combinat , vârf de gamă pentru prelucrarea solului. Datorită combinației de discuri și ancore, asigură printr-o singură trecere managementul reziduurilor de cultură, aerarea solului, nivelarea și pregătirea patului germinativ. DRACULA HYDRO reunește eficiența, promptitudinea și calitatea muncii într-un singur echipament.

DRACULA HYDRO este un cultivator combinat format din 3 secțiuni de lucru capabile să decompacteze straturile profunde și recompactarea solului. Abilitatea de a regla fiecare secțiune în mod independent permite DRACULA HYDRO să se adapteze la nevoile fiecărui teren pentru flexibilitate de utilizare la 360°

	Lățime de lucru (cm)	Lățime de transport (cm)	Număr de ancore	Număr de discuri	Greutate	Putere tractor (CP)
DRACULA 300	300	300	7	12	5200	200 - 300
DRACULA 400	400	400	9	16	6300	300 - 400
DRACULA 430	430	300	9	18	8050	280 - 400
DRACULA 630	630	300	13	26	10600	330 - 550

SANDOKAN

	Lățime de lucru (cm)	Lățime totală (cm)	Greutate (kg)	Putere tractor (CP)	Adâncime de lucru (cm)
SANDOKAN 400	400	300	4403	120 - 150	10
SANDOKAN 500	500	300	5220	140 - 170	10
SANDOKAN 600	600	300	5845	160 - 190	10

Utilaj greu semipurtat de tip compactor, folosit pentru pregătirea patului germinativ, cu posibilitate de lucru în teren dificil și uscat, direct în arătură.
Prin configurația acestui combinator și așezarea organelor sale active, asigură pregătirea optimă a terenului pentru un semănat de calitate.

GRATOR

	Lățime de lucru (cm)	Lățime totală (cm)	Greutate (kg)	Putere tractor (CP)	Adâncime de lucru (cm)
GRATOR 450	450	250	1815	110 - 130	10
GRATOT 600	600	250	2600	140 - 170	10
GRATOR 900	900	350	8070	230 - 250	10

GRATOR este un vibrocultivator destinat pregătirii patului germinativ într-o singură trecere. Bara de nivelare frontală uniformizează solul în timp ce numeroase organe active elastice (10/metru) îl toacă mărunt, urmate de tăvălugul colivie dublu care nivelează terenul. Cadrul este ușor, dar extrem de robust. Lățimi de până la 6 metri sunt disponibile pentru versiunile purtate și până la 12 metri pentru versiunile tractate.

PLUGURI
DIAMANT 16

LEMKEN
The Agrovision Company

Ca urmare a dezvoltării continue a fermelor, cerințele pentru plugurile reversibile semi-purtate moderne sunt din ce în ce mai mari. Cu plugul reversibil semi-purtat Diamant 16, LEMKEN vine în întâmpinarea acestor cerințe ridicate în ceea ce privește manevrarea facilă, calitatea muncii și rentabilitatea ridicată. Plugul este deosebit de manevrabil, astfel încât să se poată întoarce cu ușurință la capetele înguste de solă în vederea unei productivități ridicate. Reglarea cu ușurință a lățimii de lucru a modelelor cu reglarea hidraulică a lățimii de lucru reprezintă un avantaj pentru diferite stări ale solului și condiții meteorologice, aducând o contribuție importantă agriculturii ecologice și economice. Stabilitatea deosebit de ridicată corespunde performanțelor de tracțiune crescânde ale tractoarelor în cazul unor lățimi de lucru mai mari.

	Număr de trupițe	Cadru (mm)	Spațiu sub grindă (cm)	Spațiu inter-corp (cm)	Putere tractor (CP)
DIAMANT 16	5-9	160x160x10	80/85/90	100/120	200 - 360
DIAMANT 16V	5-9	160x160x10	80/85/90	100/120	200 - 360
TITAN 18	9-13	180x180x10	80/85/90	100	360 - 640
TITAN 18V	9-13	180x180x10	80/85/90	100	360 - 640

JUWEL

Generația de pluguri Juwel îmbină într-un mod ideal siguranța în exploatare, confortul de operare și calitatea lucrărilor. Mecanismul rotativ hidraulic cu limitare a basculării asigură un spațiu liber generos între roata de susținere și sol. Acest lucru face ca rotația plugului să fie deosebit de sigură. Plugul Juwel se poate echipa cu cormane DuraMaxx, ale căror componente sunt fabricate fără găuri și ștanțări. Acest lucru permite utilizarea unor oțeluri deosebit de rezistente la uzură, ce garantează o duritate maximă și o durată de utilizare îndelungată.

	Număr de trupițe	Cadru (mm)	Spațiu sub grindă (cm)	Spațiu inter-corp (cm)	Putere tractor (CP)
JUWEL 6M/6MV	3-4-5	110x110x8	80	100	70 - 175
JUWEL 7M/7MV	3-4-5-6	120x120x10	80 / 85	90 / 100	70 - 200
JUWEL 8M/8MV	3-4-5-6-7	140x140x10	80 / 85	90 / 100	90 - 333
JUWEL 10/10MV	3-4-5-6-7	160x160x10	80 / 85 / 90	90 / 100 / 120	120 - 400

TITAN

Robust, De încredere, Gigant și Agil.
Cu o lățime de lucru de până la 7.15 metri, plugurile Titan se potrivesc perfect pentru suprafețe arabile mari, datorită spațiului mare dintre capul plugului și mecanismului de reversare rapidă chiar și pe spații închise. Transferul automat al punctului de tracțiune ține plugul constant la adâncimea de lucru dorită chiar și în condiții dificile, fără alte ajustări adiționale.

	Număr de trupițe	Cadru (mm)	Spațiu sub grindă (cm)	Spațiu inter-corp (cm)	Putere tractor (CP)
TITAN 18	9 -13	180x180x10	80 / 85 / 90	100	360 - 640
TITAN 18V	9 -13	180x180x10	80 / 85 / 90	100	360 - 640

MASCHIO GASPARDO

PRESE DE BALOTAT

MONDIALE 120 COMBI

Presa pentru baloți rotunzi cu cameră fixă cu role reprezintă soluția perfectă pentru operațiunile de balotare și înfoliere cu un singur utilaj. În timpul recoltării produsul este tăiat, balotat și înfoliat într-o singură operațiune, reducând considerabil timpul petrecut pe câmp și îmbunătățind caracteristicile calitative ale produsului. O singură trecere pe câmp reduce tasarea solului, timpul de lucru și consumul de combustibil. Toate funcțiile presei MONDIALE 120 COMBI sunt complet automate, fiind disponibile două sisteme de tăiere, două tipuri de legare și una dintre cele mai rapide mașini de înfoliat cu două sisteme de tensionare a foliei de pe piață.

	Pick up (mm)	Diametru balot (mm)	Greutate (kg)	Putere tractor (CP)
MONDIALE CUT	2200	1200	5900	80 - 110
MONDIALE ULTRACUT	2200	1200	5980	95 - 130

EXTREME 165 HTC

Gama EXTREME este prevăzută din fabrică cu sistemul GEOMETRIE VARIABILĂ care conferă presei pentru baloți rotunzi caracteristicile câștigătoare ale unui utilaj cu cameră variabilă și avantajele camerei fixe, putând fi astfel definită ca o presă pentru baloți rotunzi hibridă. Produsul poate fi comprimat imediat, ca în cazul camerei variabile, dar prin ridicarea brațului basculant este posibilă și crearea un spațiu gol, ce permite obținerea miezului moale și a formei clasice de stea, ca în cazul presei pentru baloți rotunzi cu cameră fixă.

	Pick up (mm)	Diametru balot (mm)	Greutate (kg)	Putere tractor (CP)
EXTREME 165 HTC	2200	500-1650	2540	65 - 90
EXTREME 266 HTC	2200	500-1800	3520	70 - 100

ENTRY

Modelul ENTRY 120-150 a fost proiectat pentru a răspunde cerințelor întreprinderilor agricole mici și mijlocii aflate în căutarea unei prese pentru baloți rotunzi cu cameră fixă cu întreținere redusă, ușor de utilizat și care poate fi agregată cu tractoare de mică putere. Camera de balotare cu bare este echipată cu un sistem de lanțuri fiabil și rezistent, care asigură o durată lungă de viață și o capacitate de lucru bună. Datorită diverselor reglaje ale pick-up-ului și greblei de apăsare a brazdei, acest utilaj este indicat pentru recoltarea diferitelor tipuri de produse, atât umede, cât și uscate. Datorită dotărilor standard și dimensiunilor sale compacte, cu centru de greutate coborât, este ideală și în spații înguste și zone deluroase.

	Pick up (mm)	Diametru balot (mm)	Greutate (kg)	Putere tractor (CP)
ENTRY 120	2000	1200	1900	65 - 80
ENTRY 150	2000	1500	2200	65 - 80

MONDIALE 120 HTC

Mondiale 120 este o presă de baloți rotunzi cu cameră fixă cu alimentator alternativ, care permite îmbunătățirea produsului recoltat datorită unei camere de compresie cu role Heavy Duty, pentru productivitate ridicată și conservare excelentă a produsului. Fluxul regulat din interiorul camerei permite funcționarea la viteze bune, chiar și pe teren denivelat, cu presare până la o presiune maximă de 180 bar. Prezența unui sistem de tăiere cu cuțite permite obținerea unui balot uniform și mai dens, maximizând spațiul din interiorul camerei de balotare. Un pick-up mare de 220 cm cu 4 bare cu dinți permite funcționarea chiar și în prezența unor brazde neregulate și abundente.

	Pick up (mm)	Diametru balot (mm)	Greutate (kg)	Putere tractor (CP)
TOPCUT	2200	1200	3450	105
ULTRACUT	2200	1200	3450	105

COSITORI

BORA

MASCHIO GASPARDO

Versatilă în diverse situații și cu diferite tipuri de furaje, BORA LT - BORA se dovedește a fi partenerul ideal pentru cei care caută o mașină compactă și esențială.
Cu lățimi de lucru cuprinse între 2,37 și 3,86 m, este ideală atât pentru lucrul în câmp deschis, cât și în spații înguste.

	Lățime de lucru (m)	Număr de discuri	Greutate (kg)	Putere tractor (CP)
BORA 280	2.77	7	944	70
BORA 320	3.11	8	980	80
BORA 360	3.52	9	1032	90
BORA 390	3.86	10	1058	70
BORA TWIN 860	8.60	32	1920	90
BORA TWIN 860 PC	8.60	32	2340	70

DEBORA PRO COMBI

Datorită eficienței sale de aproximativ 10 ha/h și puterii necesare reduse, Debora Pro Combi I este ideală pentru exploatațiile de mari dimensiuni, care necesită un raport calitate-preț optim. Punctele sale forte sunt: tăiere precisă, durabilitate ridicată a componentelor, protecție împotriva opririlor bruște cauzate de prezența unor obstacole, înlocuirea rapidă și ușoară a discului datorită butucului superior modern.

.

	Lățime de lucru (mm)	Număr de discuri	Greutate (kg)	Putere tractor (CP)
DEBORA 860	860	28	2100	130
DEBORA 940	940	32	2190	140

PDT

PRONAR

	Lățime de lucru (cm)	Cuțite	Greutate (kg)	Putere tractor (CP)
PDT 260	2600	12	640	45
PDT 260C	2600	12	860	60
PDT 300	3000	14	740	60
PDT 300C	3000	14	930	75
PDT 340	3400	16	800	80

Cositorile de tip PDT de la Pronar se caracterizează printr-o greutate scăzută și o structură solidă. Acestea sunt echipate cu o suspensie centrală care garantează o copiere foarte bună a terenului și o înălțime de tăiere optimă. Sistemul de ajustare în trei trepte a presiunii exercitate de arcuri, permite o adaptabilitate perfectă a cositorii la diferite tipuri de soluri.Intervalul extins de setare a înclinării, între -16 și +11 grade, permite operarea echipamentului pe suprafețe denivelate.

GREBLE

GOLIA PRO

MASCHIO GASPARDO

Greblele cu un singur rotor PONENTE permit formarea fâșiei lateral și sunt echipate cu o prelată reglabilă pentru a se adapta la o lățime de lucru cuprinsă între 2,9 și 4,5 metri.

	Lățime de lucru (cm)	Număr brațe/dinți	Greutate (kg)	Putere tractor (CP)
PONENTE 290	290	8/4	361	20
PONENTE 320	315	9/3	381	25
PONENTE 360	360	10/4	408	40
PONENTE 420	415	12/4	602	45
PONENTE 450	445	12/4	670	50
PONENTE 640	3.5-6.35	12/4	1570	60
PONENTE 640 A	3.5-6.35	12/4	1660	60

GOLIA PRO 2C

Golia Pro 2C face parte din gama de greble de adunat cu două rotoare de la Maschio Gaspardo. Forma sa clasică este ideală pentru gestionarea principalelor culturi furajere, garantând o reducere considerabilă a timpului de lucru. Lubrifierea angrenajelor se face în baie de ulei, ceea ce reduce întreținerea și asigură o performanță constantă. Disponibilă în diferite versiuni cu lățime de lucru de până la 8.4 metri, aceasta poate fi cuplată la tractoare de până la 80 CP.

	Lățime de lucru (cm)	Număr brațe/dinți	Greutate (kg)	Putere tractor (CP)
GOLIA PRO 2C 780	720-730	11/4	2040	60
GOLIA PRO 2C 840	760-840	11/4	2330	80

ZKP

PRONAR

Greblele rotative îmbunătățesc eficiența strângerii materialului vegetal. Sunt foarte ușor de utilizat, operatorul având posibilitatea de a seta parametrii de funcționare. Angrenajele rotative sunt închise ermetic și lubrifiate continuu, dublate de durabilitatea ridicată și de prețul competitiv.

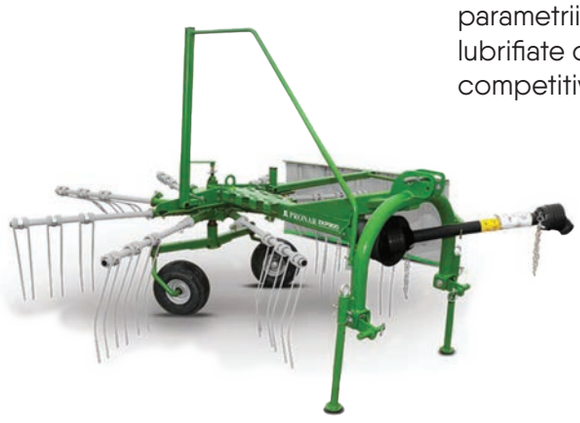

	Lățime de lucru (cm)	Număr brațe/dinți	Greutate (kg)	Putere tractor (CP)
ZKP 300	300	8/3	290	20
ZKP 350	350	9/3	315	25
ZKP 420	420	11/4	500	30
ZKP 690	714	11/4	1840	70
ZKP 800	800	11/4	1940	80

MASCHIO GASPARDO

PULVERIZATOARE

DAVID 3200 + BV400S

Fiind un produs exclusiv Dicor Land, propunem prin pulverizatorul DAVID, soluția optimă pentru creșterea sănătoasă a culturilor, lipsite de buruieni și dăunători. Pompa hidraulică independentă, ridicarea pe paralelogram, duze triple antivânt și geometria variabilă sunt accesorii suplimentare pe care le regăsim în echiparea standard. Bazinul de 3200 litri oferă o productivitate sporită, brațele fiind disponibile în variante de la 18 până la 28 metri capabile să răspundă necesităților oricărei societăți agricole.

	Capacitate bazin (litri)	Lățime de lucru	Grup de comandă	Pompă
DAVID3200/18	3200	18	BRAVO 400S	BP 281
DAVID3200/21	3200	21	BRAVO 400S	BP 281
DAVID3200/24	3200	24	BRAVO 400S	BP 281
DAVID3200/28	3200	28	BRAVO 400S	BP 281

RADU 2100 L

Pulverizatorul tractat Radu este un produs exclusiv Dicor Land având bazinul de 2100 litri ce garantează un compromis între capacitatea de lucru optimă și tasarea minimă a terenului. Calculatorul permite recalibrarea automată a debitului (l/min), corectată în funcție de viteza de lucru, pentru a se adapta la doza care urmează sa fie distribuită (l/ha). Această funcție este foarte utilă, atât în manevrele la marginea terenului (frânare și plecare de pe loc, ravene și curbă de nivel), cât și în gestionarea și controlul normal pentru o pulverizare corectă.

	Capacitate bazin (litri)	Lățime de lucru	Grup de comandă	Pompă
RADU 15	2100	15	BRAVO 180/ 400S	BP 281
RADU 18	2100	18	BRAVO 180/ 400S	BP 281

TEMPO

TEMPO este pulverizatorul profesional pentru acoperirea unor suprafețe mari într-un interval de timp redus. Numeroasele dotări facilitează efectuarea tuturor operațiunilor preliminare și de curățare. Soluții precum panoul de comandă pe partea șoferului, care conține toate comenzile mașinii, reduc timpii morți; PRE-MIXER-ul de serie permite lucrul în condiții de comfort maxim și siguranță.

	Capacitate bazin (litri)	Lățime de lucru	Grup de comandă	Pompă	H2O
TEMPO 800	800	12-18	BRAVO 180	BP 171	100
TEMPO 1000	1000	12-18	BRAVO 180	BP 171	127

TEKO

Teko face parte din grupa pulverizatoarelor purtate, având rezervor din polietilenă cu capacități de la 800 la 1200 litri și lățimi de lucru de la 12 până la 18 metri. Este prevăzut cu rezervor pentru spălare circuit, rezervor pentru spălare mâini, premalaxor GreenMix T30 și pompă CometBP 125.

	Capacitate bazin (litri)	Lățime de lucru	Grup de comandă	Pompă	H2O
TEKO 800	800	12-18	REMO	BP 125	104
TEKO 1000	1000	12-18	REMO	BP 125	104
TEKO 1200	1200	12-18	REMO	BP 125	104

TEMPO ULTRA ISOTRONIC

Noul vârf de gamă de pulverizatoare purtate, TEMPO ULTRA ISOTRONIC, îmbină în activitate eficiența funcțională ridicată, precizia și utilizarea facilă, indiferent de condițiile din teren. Circuitul de apă este gestionat de la tabloul utilajului controlat electronic, cu supape acționate din cabina tractorului.

	Capacitate bazin (litri)	Lățime de lucru	Grup de comandă	Pompă	H2O
TEMPO 1600	1820	15-30	ISOBUS	BPS 200	300
TEMPO 2000	2180	18-30	ISOBUS	BPS 200	300

PULVERIZATOARE

Maşina de erbicidat tractată MET-2500/3000 este destinată administrării erbicidelor sau insecto-fungicidelor în culturile de câmp.

Maşinile de erbicidat tractată MET-2500/3000 sunt fabricate în colaborare cu firma RICOSMA din Italia.

Cu aceste performanțe S.C Tehnofavorit S.A a realizat cele mai moderne maşini de erbicidat fabricate în România, care corespund în întregime reglementărilor prevăzute în cadrul Comunității Europene.

TEHNOFAVORIT

PERFORMANȚA SE CULTIVĂ. DIN 1949

	Capacitate bazin (l)	Lățime de lucru	Grup de comandă
APOLLO	2500/3000	18/21/24/28	BRAVO 180S/400S
SATURN	2000/2500/3000	12/15/18	BRAVO 180S/400S
DANUBIUS	4000	28	BRAVO 400S

EEP

Echipamentul de erbicidat purtat TEHNOFAVORIT model EEP 2000 este o soluție robustă și eficientă pentru protecția culturilor, proiectat special pentru fermele care necesită precizie și durabilitate. Cu un rezervor generos de 2000 litri și componente de înaltă calitate, acest utilaj asigură o distribuție uniformă a substanțelor, fiind ideal pentru tractoare de putere medie-mare.

	Capacitate bazin (l)	Lățime de lucru	Grup de comandă
EEP 300/400	300/400	8/10/12	BRAVO 180S/400S
EEP 500/600	500/600	12	BRAVO 180S/400S
EEP 800/1000	800/1000	12/15	BRAVO 180S/400S
EEP 1200	1200	15/18	BRAVO 180S/400S
EEP 1500	1500	12/15/18	BRAVO 180S/400S
EEP 1800	1800	12/15/18	BRAVO 180S/400S
EEP 2000	2000	15/18	BRAVO 180S/400S

ATOMIZOARE

MASCHIO GASPARDO

EXPO

EXPO este atomizorul purtat cu capacitate între 200 și 600 de litri. Compact și ușor, poate fi echipat cu unitățile de ventilație POST, AVANT și JET, care permit un grad înalt de personalizare.

	Capacitate (litri)	Diametru ventilator (mm)	Grup de comandă	H2O	Putere tractor (CP)
EXPO 300	329	600-700	RVC	30	22-42
EXPO 400	423	600-700-800	RVC	45	22-42
EXPO 600	634	700-800	RVC	45	22-42

KAMBA CANNONE

Atomizor purtat cu tun pentru stropirea la distanță a plantelor, serelor și a plantelor cu tulpini înalte. Tunul atomizorului se poate înclina și este reversibil datorită sistemului hidraulic. Unitatea CANNONE permite proiectarea tratamentului pe verticală până la 30 m și pe orizontală până la 40m. Diferitele configurații ale capului de pulverizare permit adaptarea la orice necesități datorită unei game largi de extensii, difuzoare și melci. Volumul de aer furnizat poate ajunge la 24.500 m³/h.

	Capacitate (litri)	Diametru ventilator (mm)	Grup de comandă	H2O	Putere tractor (CP)
KAMBA 400	423	455	RVC/GCPE	15	75
KAMBA 600	634	455	RVC/GCPE	15	75
KAMBA 1000	1062	455	RVC/GCPE	15	75

FUTURA

Atomizoarele tractate sunt potrivite pentru acoperirea culturilor cu suprafețe mari, datorită autonomiei lor extinse. Se caracterizează printr-un șasiu din oțel zincat la cald, ecartament variabil, rezervor din polietilenă, agitator hidraulic puternic cu presiune ridicată și joasă (cu furtun perforat), roți cu ecartament variabil și timonă cu inel de tractare cu posibilitatea de omologare pentru circulație. Sunt echipate cu DEVIOKIT, ajustaj de spălare recipient, sistem de spălare a circuitului și, pentru modelele mari, PREMIX cu duze de spălare a sticlelor (ca dotare standard) între 1000 și 3000 de litri.

	Capacitate (litri)	Diametru ventilator (mm)	Grup de comandă	H2O	Putere tractor (CP)
FUTURA 600	1100	700	DX - SX	62	45-85
FUTURA 1000	1100	800-900	DX - SX	102	45-85
FUTURA 1600	2150	800-900	DX - SX	135	45-85
FUTURA 2000	3152	800-900	DX - SX	135	45-85

ACCESORII PULVERIZATOARE

BRAVO 180

- Acesta este un computer de pulverizare care reglează cantitatea de îngrășământ în funcție de viteza de lucru. Fiecare comandă are un comutator dedicat.
- Gestionare integrată a funcțiilor hidraulice.
- Gestionează până la 7 secțiuni ale brațului. Echipat cu comutator general al secțiunilor. Afișează: dozaj (l/ha), presiune, viteză, debit instantaneu, cantitate distribuită, suprafață tratată, număr total de ore de lucru și distanța parcursă.
- Permite modificarea împrăștierii în litri pe hectar în timpul tratării, fără a se închide.
- Posibilitate de upgrade la Bravo 400, păstrând același număr de secțiuni originale.

BRAVO 400

Computer de împrăștiere cu ecran color 5,7", 2 porturi USB, cititor card SD și memorie internă 2GB. Reglează pulverizarea în funcție de viteza de lucru.

- Fiecare comandă este realizată de la un comutator dedicat.
- Gestionează până la 13 secțiuni ale brațului și 9 funcții hidraulice. Echipat cu întrerupător de închidere generală a secțiunilor. Navigație GPS și închidere automată a secțiunilor. Compatibil cu sistemul de direcție electronic.
- Permite modificarea împrăștierii în litri pe hectar în timpul tractării, fără a se închide.
- Posibilitatea de funcționare în mod manual.

ANTENA GPS AG-STAR

FRÂNE PNEUMATICE CU FRÂNĂ DE STAȚIONARE PENTRU RADU ȘI DAVID

FRÂNE HIDRAULICE CU FRÂNĂ DE STAȚIONARE PENTRU RADU ȘI DAVID

ACCESORII PRELUCRARE TEREN

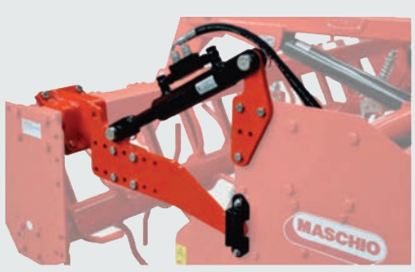

Kit de cuplare rulou hidraulic

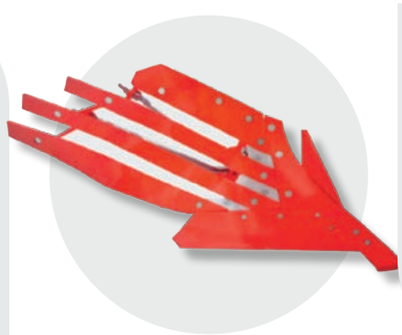

MP4N
Cormană elicoidală cu lamele.
Adâncime de lucru 20 - 35cm.
Lățime de lucru 30 - 55 cm.
Pentru soluri medii/argiloase.

Vârf cu cuplaj rapid cu înveliș Widia

ACCESORII SEMĂNĂTORI

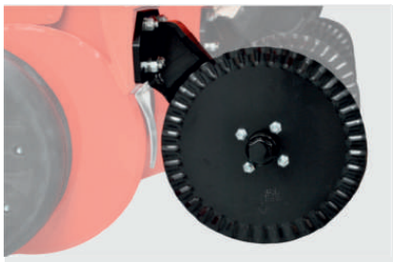

Brăzdar disc Ø 355 mm

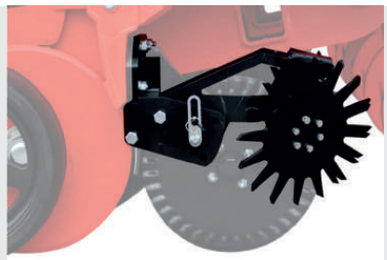

Separator îndepărtare resturi vegetale doar cu brăzdar cu disc cu Ø 355 mm

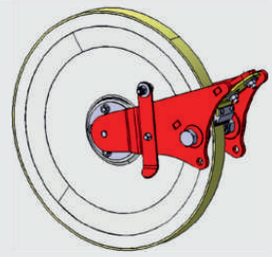

Roată din oțel apăsare semințe Ø 295 mm – incompatibilă cu brațe frontale acoperire semințe

Kit aplicare microgranulator pentru tratamente diverse 2 rânduri

BUNCĂR PENTRU IARBĂ
- NINA 250 I 75/19 ieșiri (demontată)
- NINA 250 | 75/19 ieșiri (demontată)
- NINA 300 I 95/23 ieșiri (demontată)
- NINA 300 | 95/23 ieșiri (demontată)

SIMPLE TSH
Contabilizarea parțială sau totală a suprafeței lucrate; Viteză de lucru; Marcator de rezervă.

MULTICHECK
Contabilizarea parțială sau totală a suprafeței lucrate; Viteză de lucru; Control rotații dozator; Alarmă nivel de semințe în buncăr; Control turații ventilator.

MULTICONTROL
Contabilizarea parțială sau totală a suprafeței lucrate; Viteză de lucru; Marcator de rezervă; Control rotații dozator; Alarmă nivel de semințe în buncăr; Control turații ventilator.

MCE 6000
Număr maxim de rânduri: 6; Contabilizarea parțială sau totală a suprafeței lucrate; Viteză de lucru; Alarmă de control al semănatului; Vizualizarea densității/ distanței de semănat; Pregătire pentru închidere electrică rânduri; Senzor de viteză.

V1200
Număr maxim de rânduri: 12; Contabilizarea parțială sau totală a suprafeței lucrate; Alarmă de control al semănatului; Senzor de viteză.

TERA 7
Afișaj ecran tactil color 7"
- Meniuri în diferite limbi selectabile
- Suport de montare
- Conectare echipament ISOBUS (UT)
Actualizare sistem GENIUS MASTER
Port USB (doar pentru actualizarea sistemului).

TOUCH 800
- Memorie USB - Port USB
- Conectare echipament ISOBUS (UT)
- Import hărți recomandate (TC-BAS)
- Export informații activități (TC-BAS)
- Control automat secțiune (TC-SC)
- Debit variabil automat (TC-GEO)

TOCĂTORI

DURACUT

DURACT TE este din punct de vedere agronomic un utilaj foarte interesant. Este vorba despre un mod economic de lichidare a reziduurilor vegetale și amestecarea acestora cu stratul superior al solului. Această operație ajută la descompunerea reziduurilor vegetale. De asemenea avem un mod eficient de luptă împotriva unor dăunătoare precum sfredelitorul porumbului sau melcii.

BEDNAR

	Lățime de lucru(cm)	Număr de cilindri	Diametrul cilindrului-tăietor	Diametrul cilindrului-neted	Putere recomandată
TE 7500	7.5	3	940	914	150-250
TE 12400	12.5	5	940	914	250-360

MULCHER

Tocătoarele rotative semipurtate cu trei rotoare MULCHER MZ, cu o lățime de lucru de 4,5-5,8 metri, sunt mașini foarte populare, care combină o capacitate ridicată pe suprafață cu un necesar scăzut privind puterea de remorcare a tractorului. Cadrul robust cu corp galvanizat la cald permite ca tocătoarea rotativă să fie utilizată la maximum în cele mai solicitante condiții ale unei lucrări agricole.

	Lățime de lucru(cm)	Turația prizei de putere	Axa de rotație	Diametrul maxim al materialului tocat	Putere recomandată
MM 7000	6.6	1000	verticală	5	150-250
MZ 4500	4.5	540	verticală	5	250-360
MZ 4500	4.5	1000	verticală	5	150-250
MZ 6000	5.8	1000	verticală	5	250-360

TFZ 1900

Tocătoarele TFZ de la Zanon sunt echipamente agricole eficiente, concepute pentru mărunțirea resturilor vegetale , contribuind la întreținerea terenurilor agricole și a spațiilor verzi. Aceste echipamente sunt realizate din materiale de calitate superioară, care asigură o rezistență ridicată la uzură. Acestea pot fi configurate atât cu cuțite, cât și cu ciocane, oferind astfel posibilitatea de a se adapta la diferite tipuri de resturi vegetale și condiții de lucru.
Această flexibilitate permite utilizatorilor să aleagă echipamentul potrivit în funcție de necesitățile specifice .

	Lățime de lucru(cm)	Nr. organe active Cuțite/Ciocane	Greutate (kg)	Putere tractor (CP)
TFZ 1600	160	40/20	445	30-100
TFZ 1900	190	48/24	500	40-100
TSF 2300	230	48 + 24/ 24	945	80-150
TSF 2700	270	56 + 28/28	1055	90-150
TSF 3100	310	64 + 32/32	1190	110-150

PS 120 - 1600 M1/M1D

Sunt echipamentele universale care se potrivesc pentru orice semănătoare, grapă cu discuri sau cultivator, având ca scop executarea a două lucrări dintr-o singură trecere pentru:

- Administrarea îngrășământului microgranulat împreună cu sămânța, montat direct pe semănătoare,
- Semănarea culturilor de înverzire direct cu lucrarea de dezmiriștire, montat pe grapa cu discuri, scarificator sau dezmiriștitor,
- Administrarea îngrășământului complex și încorporarea acestuia (Fosfor și Potasiu) împreună cu pregătirea patului germinativ, montat pe combinator sau grapă cu discuri.

Beneficii:

- Reducerea timpilor de lucru printr-o singură trecere
- Reducerea costurilor de motorină și uzură a utilajelor;
- Precizie a cantității cu localizarea produselor administrate.

Volum rezervoare (litri)	100	120/200/300/500		800 / 1200 / 1600
Număr ieșiri	5	8 sau 16		16 sau 32
Tipuri suflantă	electrică	electrică	hidraulică	hidraulică
Debit maxim	2kg/min	0 - 3.5kg / min	100	0 - 30kg / min
Lățimea maximă de lucru	4.2m	100	100	12-24m

HEDERE OLIMAC
DRAGO GT

olimac

* Singurul producător de hedere din lume care își produce transmisiile în fabrica proprie
* Control al calității individual pe fiecare componentă a hederului
* 4 sisteme de siguranță pe fiecare rând ale hederului (DRAGO GT)
* Plăci depănușătoare reglabile automat
* Transmisii de maximă precizie, realizate din aliaj de oțel-aluminiu
* Cilindri defibratori mai lungi, pentru o depănușare mai blândă

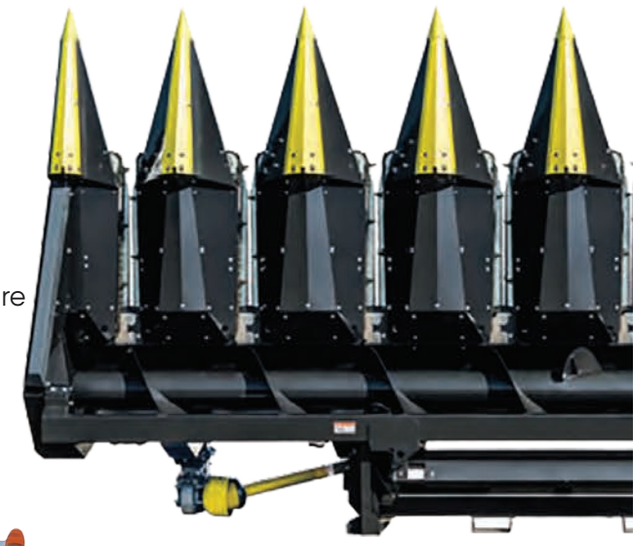

Este dezvoltat într-o fabrică hipertehnologizată și este rezultatul unei activități continue de cercetare și experimentare. Abilitățile sale deosebite sunt completate de două noi caracteristici inovatoare: plăci depănușătoare cu amortizare reglabile automat și tocător de coceni dublu cu efect de Forfecare.
Este disponibil în variante cu cadru fix de la 4 la 24 de rânduri și cadru rabatabil de la 6 la 18 rânduri.

SISTEM DE TĂIERE BREVETAT

SISTEM DUBLU DE TĂIERE CU EFECT FOARFECE

Utilajul OLIMAC DRAGO GT are un sistem dublu de tăiere, brevetat de Olimac. Pe fiecare rând se află patru lame de tăiere cu rotire în sens invers. Acestea au înălțimi alternative și se suprapun, tăind astfel porumbul printr-un efect de foarfece.

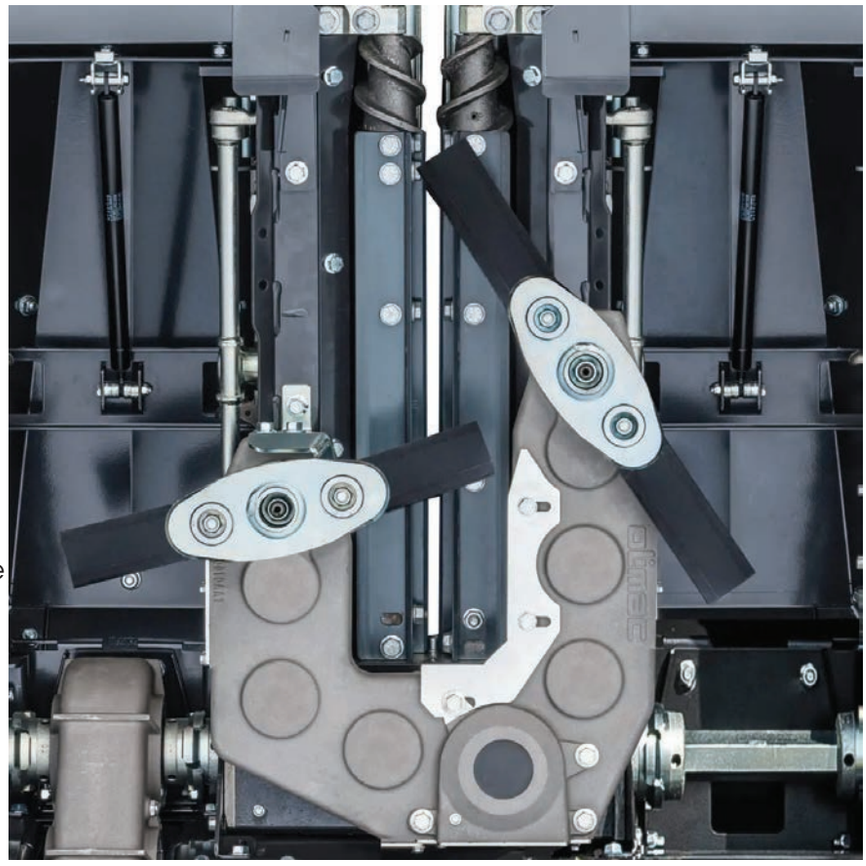

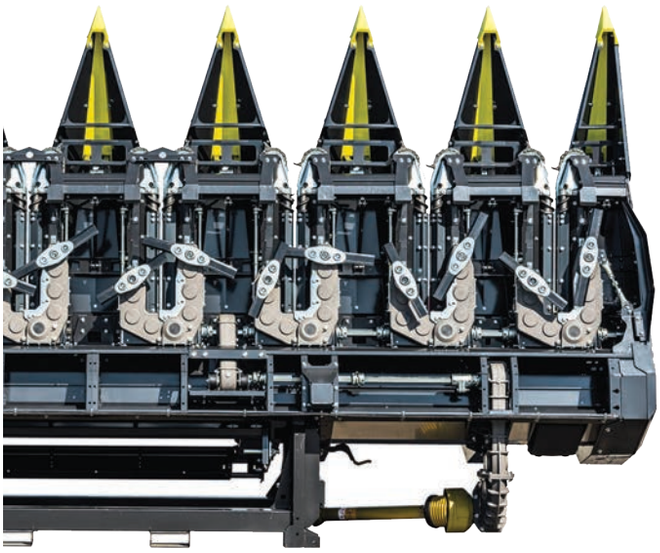

UNGHI DE LUCRU REDUS ȘI LANȚURI CULEGĂTOARE CONICE

RECOLTEZĂ ȘI PORUMBUL CĂZUT

Datorită unghiului de lucru și al construcției plate, OLIMAC DRAGO GT permite o recoltare optimă în condiții dificile. Utilajul este susținut de lanțuri culegătoare cu dispunere conică, cu vârfuri care ajung aproape de sol. În acest fel, utilajul OLIMAC DRAGO GT poate culege eficient porumbul și poate prelua recolta în mod fiabil, chiar și în cazul culturilor doborâte de vânt.

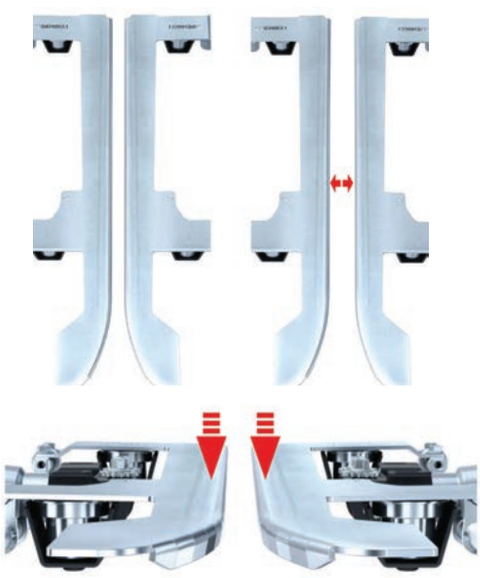

PLĂCI DEPĂNUȘĂTOARE CU REGLARE AUTOMATĂ ȘI AMORTIZARE

REDUC PIERDERILE DE RECOLTĂ

Utilajele OLIMAC DRAGO GT sunt echipate cu un sistem de reglare automată a distanțelor dintre plăcile depănușătoare. Fiecare rând își reglează automat distanța dintre acestea în funcție de grosimea tulpinii plantei, independent față de celelalte rânduri.
Suplimentar, pentru o depănușare mai blândă și o reducere la minimum a pierderilor, acestea oscilează vertical, generând un efect de amortizare.

DRAGO 2

Noua serie de hedere OLIMAC DRAGO 2 este mai eficientă, productivă și bogată în accesorii decât modelul precedent. Un adevarat concentrat de tehnologie înaltă și calitate extraordinară, care permit recoltarea totală, fără pierderi de pănușe și boabe, precum și rapiditate de lucru. Este disponibil în variante cu cadru fix de la 4 la 24 de rânduri și cadru rabatabil de la 5 la 18 rânduri.

PLĂCI DEPĂNUȘĂTOARE CU REGLARE AUTOMATĂ

REDUC PIERDERILE DE RECOLTĂ

Utilajele OLIMAC DRAGO 2 sunt echipate cu un sistem de reglare automată a distanțelor dintre plăcile depănușătoare. Fiecare rând își reglează automat distanța dintre acestea în funcție de grosimea tulpinii plantei, independent față de celelalte rânduri.

DRAGO GOLD

Are multe caracteristici exclusive care permit obținerea unei recolte fără pierderi și o viteză de lucru mai mare, chiar și în condiții extreme. Spirala hiperdimensionată, lanțurile culegătoare dotate cu dinți de cauciuc și sistemul de tăiere cu discuri din oțel călit contrapuse, fac din OLIMAC DRAGO GOLD un echipament unic de recoltat floarea soarelui, asigurând o viteza mare de lucru fără pierderi. Este disponibil în variante cu cadru fix fără tocător de la 6 la 18 rânduri și cadru fix cu tocător de la 6 la 16 rânduri.

LANȚURI CULEGĂTOARE DIN CAUCIUC

ACȚIUNE FOARTE DELICATĂ ASUPRA PLANTELOR

Sistemul de culegere pe rânduri OLIMAC DRAGO GOLD reduce la minimum forțele mecanice aplicate asupra plantelor. Acest lucru se realizează cu ajutorul lanțurilor culegătoare de construcție specială, cu dinți din polimer care fixează plantele de la bun început și apoi le ghidează către melcul transversal. Astfel, sistemul de alimentare OLIMAC DRAGO GOLD nu transmite vibrațiile către plante și astfel se evită pierderile de semințe.

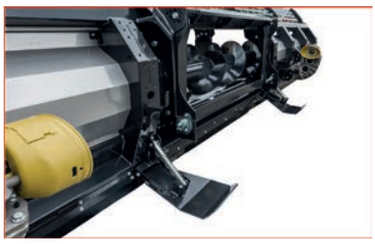

DISTRUGĂTORI DE CIOTURI

Elemente metalice care se montează pe cadrul hederului, în dreptul roților combinei și au drept scop protejarea anvelopelor acesteia. În timpul deplasării combinei, acestea culcă și presează resturile de coceni, evitând astfel degradarea rapidă a anvelopelor.

ELEMENTE DE PROTECȚIE DIN CAUCIUC

Se montează pe fiecare secție a hederului și au rol în prevenirea pierderilor de pănușe în zonele deluroase sau cu denivelări. Accesoriu cunoscut de fermieri drept "urechi de elefant."

GRILAJ PROTECȚIE FLOAREA SOARELUI

Accesoriu extrem de util la recoltarea florii soarelui, previne pierderile atât în zona din spate a hederului, cât și în lateralele acestuia. Grilajul de floarea soarelui diferă ca și lungime în funcție de dimensiunile hederului.

KIT FLOAREA SOARELUI

Acest accesoriu oferă posibilitatea utilizării unui heder de porumb la recoltarea de floarea soarelui.
Este un sistem cu tăiere activă, format dintr-un rotor cu 3 dinți de tăiere care nu necesită ascuțire. Rotorul este acționat de lanțul culegător, iar tăierea se face în partea mediană a secției, cu ajutorul unei plăci metalice contrapuse.

AUTO PILOT

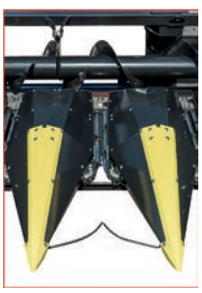

Sistemul AUTO PILOT este compus din 2 senzori situați pe secția centrală a headerului, care citesc poziția acestuia în raport cu rândul de porumb / floarea soarelui recoltat.
În combinație cu funcția AUTO STEERING a combinei, rezultă ghidajul automat al acesteia pe rândul de cultură.

KIT COPIERE TEREN

Format din 2 senzori laterali, acest kit ridică automat hederul atunci când sesizează diferențe de nivel, pentru protejarea acestuia

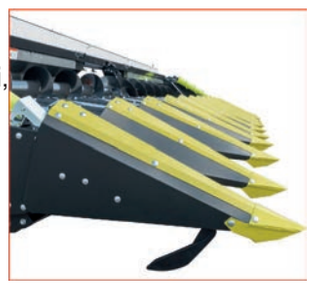

MELC LATERAL

Construcția cu profil jos a melcilor laterali permit culegerea totală a cocenilor, chiar și a celor foarte scurți sau care atârnă.

REMORCĂ TRANSFER 1421

KINZE®

Remorca de transfer 1421 Kinze cu un design unic și o eficiență sporită din punct de vedere a rezistentei in timp si nu in ultimul rand cu un impact econonimic in ferme, aceasta vine in sprijinul combinei acolo unde camionul nu poate ajunge, poate fi configurata atat cu senile, ce reduc tasare asupra solului, cat si cu roti late. Snecul de mari dimensiuni, controlat printr-un joystick intuitiv, permite descarcarea a 51.000 l cereale in aproximativ 2 minute.

	Capacitate (l)	Greutate (kg)	Viteză descărcare (l/min)
1121	40.000	12.000	20.000
1321	47.000	14.000	27.000
1421	51.000	14.200	27.000
1521	54.000	14.300	27.000
1721	61.000	16.000	27.000

Uși orizontale de curățare a șnecului pentru o schimbare ușoară a culturii.

Suportul pentru furtunuri hidraulice și capetele colorate simplifică conectarea la tractor.

Rezervoarele centralizate de vaselină permit o lubrifiere rapidă și ușoară a tuturor punctelor de ungere - nu este necesară urcarea.

Dispozitivele de fixare supradimensionate ale aripilor permit accesul fără scule la capacul de inspecție și la dispozitivul de curățare a transferului de cereale.

Citirea opțională a cântarului de la distanță pentru vizualizarea de către operatorul combinei se conectează acum la portul serial de pe capul cântarului.

GRAPE CU DISCURI

201

KINZE

Kinze propune grapa cu discuri tractată Mach Till 201 pentru pregătirea patului germinativ primavara și încorporarea resturilor vegetale în perioada toamnei, discurile sunt dispuse în unghiuri optimizate pentru a eficientiza efectul de mărunțire și amestecare. Versabilitatea, greutatea și întreținerea redusă sunt doar câteva avantaje ale echipamentului care funcționează la viteze mari pentru a prelucra rapid multe hectare. Acest utilaj este ideal pentru fermierii care doresc o prelucrare eficientă și uniforma a solului, contribuind la îmbunătățirea structurii acestuia. Cadrul masiv menține o adâncime constantă de lucru în condiții extreme care facilitează utilizarea echipamentului la viteze de peste 16 km/h.

	Lățime de lucru (cm)	Număr de discuri	Greutate (kg)	Putere tractor (CP)	Diametru discuri (mm)
201	610	46	9000	305	600/670
261	790	62	11000	395	600/670
302	910	70	13000	455	600/670
362	1090	86	14000	545	600/670
412	1250	98	17000	625	600/670

REMORCI DE TRANSFER

T700 XL

PRONAR

	Capacitate încărcare	Greutate proprie	Volum încărcare	Sarcina pe inelul de tractare	Putere recomandată
T700 XL	17000	6300	26.6	4000	137

Remorca PRONAR T700XL este cel mai recent model de remorcă basculantă tandem din oferta Pronar. Aceasta are o construcție robustă realizată din materiale de înaltă calitate, capacitate de încărcare mare și un corp funcțional bine etanșat cu haion hidraulic cu garnituri de cauciuc, ceea ce face ca remorca să fie potrivită pentru fermele mari. Construcția remorcii PRONAR T700XL este universală, echipată cu un șasiu rigid, stabil, cu bară de tracțiune de 4 t cu amortizor și suspensie tandem pe patru arcuri parabolice.

REMORCĂ T680

Remorca PRONAR T680 este cel mai popular model al acestui producător. Suspensia pe două axe este excelentă atât pentru exploatarea în domeniul agricol, cât și în cel municipal. Platforma este realizată din oțel gros, care permite cu ușurință transportul produselor agricole sau a deșeurilor cu o greutate de până la 14 t. Mulțumită structurii sale, se poate monta ușor un sistem cu șnec pentru ușurința descărcării cerealelor.

REMORCĂ T683

Remorca PRONAR T683 este o soluție excelentă pentru exploatarea pe suprafețe neuniforme sau denivelate. Datorită utilizării suspensiei pe arcuri a axelor tandem, amortizate cu ajutorul unui proțap rigid. Elementele suspensiei au fost concepute pentru omanevrare extrem de facilă și pentru o stabilitate ridicată. Greutatea totală permisă de 20 T îmbină optim atât partea economică reprezentată de prețul echipamentului, cât și cea tehnică reprezentată de funcționalitate și durabilitate.

REMORCĂ NV161

Remorcile de împrăștiat gunoi de grajd din seria PRONAR NV161/1/2/3/4/5 sunt concepute pentru împrăștierea precisă și uniformă a gunoiului de grajd, turbei sau compostului. Utilajele din seria NV sunt puternice, robuste și rezistente, iar utilizarea lor asigură o fertilizare ideală și eficientă. Acestea au o capacitate optimă cuprinsă între 8,6 m³ și 14,4 m³, ceea ce face ca remorcile din seria NV161 să fie soluția perfectă atât pentru ferme mici, cât și pentru ferme mari.

	Masa totală admisă	Volum încărcare	Suspensie	Lățime împrăștiere	Putere recomandată
NV161/1	10500	9.1	axă simplă, fixă	8-12	70-80
NV161/2	12300	10.7	axă simplă, fixă	8-12	75-90
NV161/3	14200	11.8	axă simplă, fixă	8-12	80-100
NV161/4	17200	13.1	axă simplă, fixă	8-12	100-115
NV161/5	19900	14.9	axă simplă, fixă	8-12	120-130

UTILAJE MUNICIPALE

SĂRĂRIȚĂ T130/T131/T132

PRONAR

Echipamentele PRONAR T130, T131, T132 sunt mașini de împrăștiat sare sau nisip tractate, alimentate din sistemul hidraulic al tractorului. Sunt dotate în configurația standard cu prelată pentru protejarea încărcăturii,grilaj interior de stabilizare și două unități de împrăștiere a materialului realizate din oțel inoxidabil. Lățimea de împrăștiere este reglabilă pentru fiecare dintre modele, între 1.800mm și 2.800mm. Structura robustă și caracteristicile tehnice recomandă aceste echipamente pentru întreținerea drumurilor în condiții de iarnă.

PLUG ZĂPADĂ PUV

Plugurile pentru zăpadă PRONAR PU -3000 sunt instrumente versatile pentru cele mai dificile lucrări din mentenanța de iarnă. Plugurile PU pot funcționa în 4 poziții de lucru diferite, în funcție de condițiile de utilizare. Sunt echipate cu o articulație din cauciuc sau oțel, susținută cu arc, lamă realizată din Hardox. Aceste caracteristici minimizează efectele impactului cu obstacole ascunse sub zăpadă. Îndepărtarea zăpezii se realizează facil și plugurile standard vin dotate cu șine laterale pentru a ghida echipamentul. Plugurile au cadre cu suspensie oscilantă care asigură copierea terenului și a suprafeței deszăpezite.

MĂTURĂTOR ZMC 2.0

Măturătorul cu vacuum tractat PRONAR MC 2.0 este proiectat să lucreze cu tractoare începând de la 60 CP, echipate cu priză de forță de 1000 rpm. A fost conceput pentru curățarea ideală a drumurilor, depozitelor mari și suprafețelor mari pavate, asfalt, beton, pietre de pavaj. Sistemul de măturare este format din două perii de disc acționate de motoare hidraulice care direcționează orice murdărie spre centrul mașinii, unde sistemul de aspirație cu vid îl aduce la rezervorul pentru deșeuri care are capacitate de 2,1 m³ și este situat în partea din spate a echipamentului. Sistemul de aspersoare compus din pompă, rezervor de apă (capacitate 240 l) și duze, poate preveni în mod e emisia de praf în timpul funcționării.

BRAȚ HIDRAULIC UNIVERSAL WWT

Brațele hidraulice multifuncționale WWT 420 și WWT 480 sunt montate pe dispozitivul de conectare în 3 puncte din spatele tractorului. Au un sistem hidraulic independent, acționat de priza de putere a tractorului. În funcție de instrumentul de lucru cu care sunt echipate, acestea pot utilizate pentru îngrijirea marginilor drumurilor, șanțurilor, tăierea ramurilor de copaci și arbuști. Siguranța mecanică protejează echipamentul de avarii care pot apărea în cazul lovirii unui obstacol în timpul operării. Controlul se face prin intermediul pârghiei situate în cabina operatorului. Prin utilizarea brațelor structurale din oțel cu rezistență crescută, aceste echipamente se caracterizează prin rigiditate ridicată și greutate scazută.

TOCĂTOARE BBK-M

Tocătoarele din seria PRONAR BBK-M cu o lățime de lucru cuprinsă între 120 și 200 cm sunt concepute pentru întreținerea infrastructurii municipale, a spațiilor verzi urbane, a livezilor, a zonelor împădurite și a agriculturii. Aceste utilaje sunt utilizate pentru tăierea și mărunțirea buruienilor și a ierbii în zonele neamenajate, pe marginea drumurilor, pe diguri, șanțuri de drenaj, canale de apă și pentru mărunțirea ramurilor rezultate în urma lucrărilor de întreținere a pomilor si a viței-de-vie (diametru 10 cm).

IRTEC
tecnologie per l'irrigazione

OCMIS

Tamburii reprezintă soluția ideală pentru irigarea terenurilor agricole, distribuind în mod uniform și eficient resursele de apă conform nevoilor plantelor. Un echipament fiabil și calitativ, tamburii sunt ideali pentru utilizarea pe terenuri agricole plane sau ușor înclinate.

TAMBURI PENTRU IRIGAȚII

Gama extinsă de dimensiuni disponibile recomandă echipamentele drept soluții eficiente și flexibile pentru irigare, potrivite pentru numeroase tipuri de culturi.

IRTEC
tecnologie per l'irrigazione

TAMBURI IRTEC

MUSTANG / MAGNUM MTP

Probabil... cea mai performantă turbină de pe piață!
Șasiu pe 4 roți cu ridicare hidraulică
Lungime furtun de până la 850m
Diametru furtun de până la 160mm
Operare complet hidraulică
Retragere pe dublu lanț
Calculator Easy Rain în dotarea standard
Calculator SMART cu posibilitate upgrade la DIGITAL IRRIGATION 4.0 (opțional)
Motopompă încorporată 75CP - 175CP

DIGITAL Irrigation Technologies 4.0

OCMIS

TAMBURI OCMIS

Tamburii pentru irigații Ocmis reprezintă una dintre cele mai eficiente alegeri în materie de irigații. Caracteristicile tehnice sunt impresionante: șasiu și platforma cu rotire de 360°, ridicare hidraulică a căruciorului port-aspersor și fixarea sapelor prin cilindri hidraulici comandați de pompa hidraulică acționată manual. Turbina este realizată din aliaj special de aluminiu cu egalizator de viteză și sistem by-pass incorporat, montat direct pe cutia de viteze. Acest tambur vine cu tahometru pentru afișarea vitezei de retragere a furtunului. Cilindrul de înfășurare și accesoriile sunt vopsite cu vopsea epoxidică și emailuri poliuretanice. În plus, are cutie cu 4 viteze în baie de ulei pentru o funcționare lină și durabilă. Tamburii OCMIS ideali pentru o irigare optimă a culturilor!

MOTOPOMPE IRTEC

Configurate în funcție de consumul sistemului de irigat:
- Motor IVECO sau JOHN DEERE
- Pompă ROVATTI sau CAPRARI
- Putere începând de la 50 CP până la 272 CP
- Pornire electrică
- Calculator ELCOS CEM 250
- Accesorii aspirație – refulare în configurația standard
- Cadru metalic cu rezervor încorporat
- Sistem de amorsare automată Kirpy

Un echipament de nelipsit pentru o irigare eficientă, motopompa Scova alimentează sistemul de irigații asigurându-le culturilor cantitatea ideală de apă pentru o dezvoltare armonioasă. Cu un motor puternic și o capacitate variată, fiabilitatea și durabilitatea caracterizează această motopompă, ușor deplasabilă pentru asigurarea performanței în irigare în orice fermă.

PANOURI DE CONTROL

CEM 250/10 – Cel mai răspândit panou de control din sector, extrem de fiabil. Odată cu pornirea motopompei, panoul de control ELCOS CEM 250 monitorizează automat toți parametrii de funcționare ale acesteia. Afișează temporizatorul, presiunea și temperatura uleiului, presiunea de lucru, precum și voltajul bateriei. ELCOS CEM 250 este dotat cu un senzor de siguranță care protejează motopompa în situații de variații de presiune.

CIM 250 / 10 – Odată cu pornirea motopompei, panoul de control ELCOS CIM 250 monitorizează automat toți parametrii de funcționare ale acesteia. Afișează temporizatorul, presiunea și temperatura uleiului, presiunea de lucru, precum și voltajul bateriei. ELCOS CIM 250 este dotat cu un senzor de siguranță care protejează motopompa în situații de variații de presiune. Poate fi dotat cu un senzor de turație la motor, care permite reglajul automat al acesteia în funcție de presiunea de lucru stabilită. Suplimentar, CIM 250 are în configurație un router care permite monitorizarea și controlul de la distanță al motopompei (pornire/oprire).

Panou de control

EASY RAIN

Sunt posibile următoarele funcții:
- Programarea și controlul vitezei de retragere, menținându-l constant în timpul lucrului.
- Pauza inițială (pornirea intarziată a retragerii furtunului) în ore și minute.
- Pauza finală (deschidere/oprire întârziată a supapei) în ore și minute
- Păstrarea operațiunilor de lucru în caz de presiune scăzută sau lipsă de presiune, cu reluarea acestora când presiunea revine, numai dacă mașinile sunt echipate cu manometru (opțional).

Informații disponibile pe ecran:
- Viteza de lucru actualizată în mt/h și ft/h menținând-o constant
- Viteza de programare în mt/h și ft/h
- Lungimea furtunului PE deja înfășurat și cea care urmează să fie înfășurată în mt/h și ft/h
- Alarmă baterie scăzută
- Timpul programat și rămas al pauzei inițiale.
- Timpul programat și rămas al pauzei finale.
- Timpul necesar încheierii sesiunii de irigare (în ore și minute).
- Orice alarme cauzate de o programare incorectă sau de o defecțiune.
- În caz de alarmă computerul deschide/închide supapa (dacă există) și aceasta va opri stația de pompare.

Panou de control

SMART

"SMART" Permite programarea:
- Viteza de retragere a furtunului PE, constantă în timpul ciclului de irigare sau împărțită în până la 4 zone diferite;
- Pornire întârziată (timpul de întârziere pentru a începe retragerea);
- Oprire întârziată (timp întârziere deschidere/închidere supapă);
- Începutul întârziat al ciclului de irigații;
- Program de irigare stand-by (și posibila închidere a supapei) în caz de scădere a presiunii;
- Programarea timpului de lucru;
- Norma de irigare în mm calculată de computer de asemenea în 4 zone diferite.
- Detectarea/afișarea presiunii reale de intrare în tambur, pentru o mai mare precizie în calcule
- Tipul de sistem de ploaie și banda de udare utilă pentru calcularea normei de udare

Afișează:
- Viteza de lucru instantanee în mt/h și ft/h;
- Viteza de lucru setată în mt/h și ft/h;
- Lungimea furtunului înfășurat și cea care rămâne de înfășurat în metri și ft;
- Ziua și ora încheierii lucrului;
- Alarme de sistem, cu istoricul ultimelor 10 evenimente (chiar și după mai multe reporniri);
- Pornire întârziată programată și rămasă;
- Oprire întârziată programată și rămasă;
- Timpul de pornire întârziat programat și rămas;
- Debitul total în m3/h, pe ciclu de lucru și debitul instantaneu în lt/min;
- Contor de ore totale și parțiale.

VALVĂ DE ÎNCHIDERE

Asigură închiderea alimentării cu apă a tamburului la finalul sesiunii de irigare, prevenind în acest fel consumul inutil de apă sau inundarea suprafeței din jurul tamburului.
Poate fi mecanică (în cazul tamburilor fără calculator) sau electrică (atunci când tamburul este prevăzut cu un calculator.

HIDRAULICĂ POZIȚIONARE

Pentru o manipulare mai facilă, se poate instala un sistem hidraulic pentru rotirea tamburului, piciorul de sprijin sau fixarea sapelor. În această manieră, tamburul poate fi dotat cu unul sau mai multe sisteme hidraulice, în funcție de solicitările clientului.

MOTOPOMPĂ ÎNCORPORATĂ

Motopompa încorporată oferă posibilitatea utilizării acesteia în două maniere diferite. Când tamburul este alimentat de la hidrant aceasta are rolul de BOOST, mărind presiunea inițială de intrare la presiunea de lucru dorită. Când alimentarea se face din canal, motopompa asigură întregul necesar de debit și presiune al tamburului.

RETRAGERE MOTORIZATĂ

Sistem de retragere care permite renunțarea la turbină, direcționând întregul flux de apă către tunul tamburului. Recomandată mai ales în condiții de presiune scazută la stația de pompare.

SISTEM AMORSARE KIRPY

Permite amorsarea pompei cu ajutorul sistemului de evacuare a gazelor de eșapament.
La pornirea motopompei se conectează sistemul la țeava de eșapament, iar gazele sunt împinse prin intermediul unui furtun până la pompă, realizându-se astfel amorsarea acesteia.

COMUTATOR DE PRESIUNE PENTRU EASY RAIN

Împreună cu panoul de control EASY RAIN oprește tamburul în condițiile în care stația de pompare nu mai asigură presiunea necesară funcționării și stă în stand by până când presiunea revine la valoarea inițială.

PANOU SOLAR

Acumulează energie pe care o stochează într-o baterie, din care se alimentează ulterior panoul de control al tamburului. În acest fel, se evită situațiile în care bateria se descarcă în timpul campaniei.

FILTRU DE APĂ

Este montat la intrarea în tambur și previne absorbția de impurități, protejând astfel turbina. Deși filtrul de apă este un accesoriu opțional, toți tamburii comercializați de Dicor Land vin cu acesta în dotarea standard.

COMPRESOR DE GOLIRE

Sistem de golire a furtunului tamburului la final de campanie sau atunci când tamburul urmează să fie deplasat pe distanțe mari, fără a mai fi necesară operațiunea de desfășurare – înfășurare completă a acestuia.

ÎNĂLȚĂTOR DE PORUMB

Element metalic flanșat care mărește înălțimea tunului aspersor pentru irigarea plantelor înalte, fără afectarea rândurilor de lângă căruciorul aspersor.

STAȚII DE POMPARE

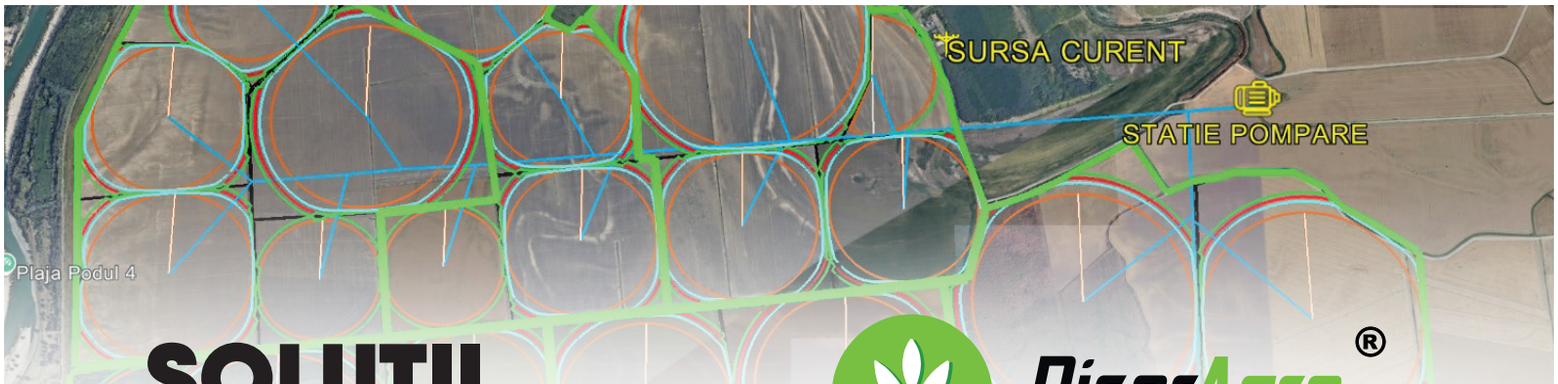

SOLUȚII COMPLETE

SISTEME IRIGAȚII

DicorAgro®
PIESE SI UTILAJE AGRICOLE

FPT · Perkins · rovatti pompe · CORNELL

PROIECTARE ȘI DESIGN SISTEM COMPLET

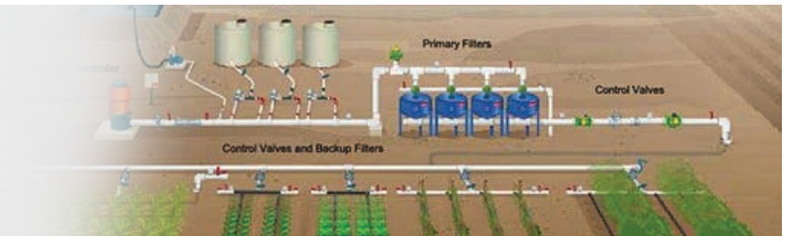

STAȚII DE POMPARE

EXECUȚIE INFRASTRUCTURĂ ADUCȚIE APĂ

GENERATOARE/ SOLUȚII ELECTRICE

ȚEAVA PEHD / PVC

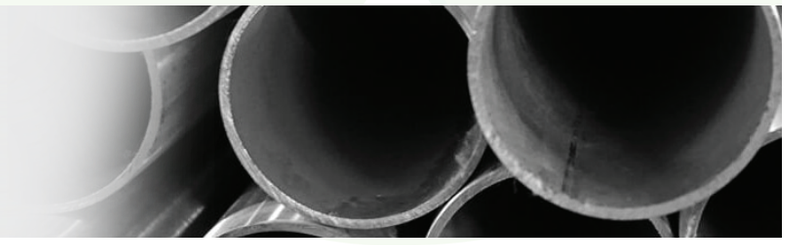

ECHIPAMENTE IRIGAT PIVOȚI ȘI LINIARE

DicorAgro®
PIESE SI UTILAJE AGRICOLE

SOLUȚII DE IRIGARE SIMPLE, DURABILE

Cel mai buni pivoți ficși din industrie pentru viață îndelungată, durabilă

De la punctul de pivotare și până la ultimul tronson, Valley fabrică sisteme complete de irigare de tip pivot fix, răspunzând celor mai actuale nevoi ale cultivatorilor de pe întreg globul. Echipamentele Valley sunt proiectate să reziste celor mai dure sarcini, chiar și în cazul terenurilor accidentate, brazdelor adânci și utilajelor cu tronsoane lungi.

VALLEY

OPȚIUNI PENTRU PUNCTUL DE PIVOTARE

Soluții de irigare simple, durabile

PIVOT FIX

Opțiunile Valley® pentru punctul de pivotare sunt construite pentru rezistență și fiabilitate. Fiecare punct de pivotare este dotat standard cu un set complet de bare de ancoraj pe toate patru laturile și un manșon rezistent la coroziune pentru a permite rotirea lină în cadrul etanșării conductei ascendente.

Punct de pivotare de 168 mm
- proiectat pentru pivoți cu până la nouă tronsoane sau cu lungimea de până la 457 m.

Punct de pivotare de 219 mm
- proiectat pentru pivoți cu lungimea de până la 853 m ;
- picioarele de mare rezistență sunt o dotare standard;
- conductă ascendentă opțională din oțel inoxidabil pentru apă corozivă.

Punct de pivotare de 254 mm
- proiectat pentru pivoți cu lungimea de până la 853 m ;
- dotat standard cu picioare de mare rezistență, platformă de service și cablu de racord pentru pivot;
- lungime extinsă a rulmenților pentru durată de viață mai îndelungată.

PIVOT MOBIL

Opțiunile remorcabile Valley vă permit să irigați două sau mai multe câmpuri cu un singur utilaj pentru a reduce costul de instalare pe hectar. Fiecare utilaj remorcabil poate fi remorcat de la un câmp la altul în mai puțin de o oră. Puteți alege dintre un generator cu motor încorporat sau alimentarea cu energie electrică de la rețeaua publică pentru alimentarea utilajului.

E-Z TowTM pe două roți
- ideal pentru câmpuri cu cerc parțial sau remorcare multidirecțională;
- lungimi maxime până la 305 m;
- dotat standard cu modelul de cuplaj cu resort

E-Z Tow pe patru roți
- lungimi maxime până la 457 m;
- poate fi amplasat pe o placă de ciment pentru a utiliza ancore de pământ;
- dotat standard cu cuplaj cu resort pentru conectarea rapidă și sigură fără cabluri;
- punctul de pivotare de 219 mm poate fi remorcat în orice direcție.

Remorcare cu șină
- opțiune cu costuri reduse adecvată pentru remorcarea mai puțin frecventă;
- poate fi utilizată cu cele mai lungi unități remorcabile

LINIAR UNIVERSAL

Treceți cu ușurință de la modul liniar la modul pivot

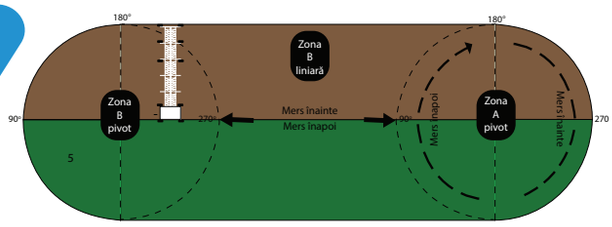

Sistemul liniar Valley® Universal a fost proiectat pentru a fi durabil și adaptabil aplicațiilor rotative. Spre deosebire de alte sisteme liniare rotative, Valley Universal are capacitatea de a comuta automat între modul liniar și modul pivot,
permițându-vă să maximizați terenul irigat.
Liniar Universal

- Lungime maximă: 400 m
- Diametrul tronsonului: 168mm
- Opțiune de remorcare: disponibilă
- Tip de câmp: Câmpuri mai mici pe ambele părți ale unui șanț/canal
- Sursă de apă: Furtun sau șanț

RAINGER™ LINIAR

Un utilaj de irigare versatil, modular

Particularizare completă – Valley Rainger™ vă oferă capacitatea de a particulariza echipamentul corespunzător câmpului dvs. Configurați utilajul folosind transportorul sistemului liniar Valley Rainger, proiectat pentru durată de viață îndelungată, cu un șasiu structural din oțel de cinci țoli (127 mm).

Versatilitate – Valley Rainger asigură versatilitatea alimentării cu apă, cu opțiunile particularizabile de alimentare prin șanț (canal) și furtun.Șasiul este același, indiferent de sursa de apă; trebuie doar să selectați opțiunea de care aveți nevoie.

Debit ridicat – sistemele liniare Valley Rainger oferă capacități de debit ridicat, care nu sunt disponibile cu alte echipamente de irigare mecanizată

Transportor Rainger

Rainger – Swing-Around

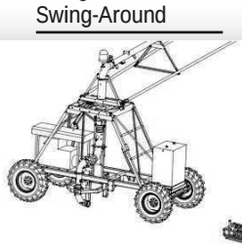

Rainger – **alimentare prin șanț**

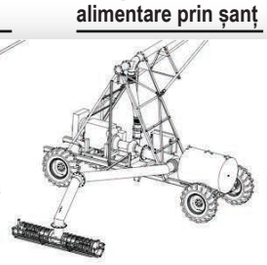

Rainger – alimentare prin furtun

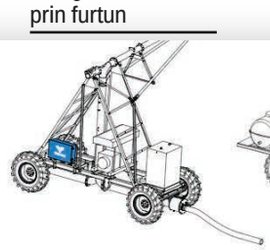

Rainger – **selectare opțiuni**

THE VALLEY SMART FARM

IRIGARE CU RATĂ VARIABILĂ (VRI)

Valley Irigare cu rată variabilă (VRI) vă permite să vă personalizați aplicația de apă pe baza datelor de topografie a câmpului, hărți ale solului, date privind producția de sănătate a culturilor și alte informații specifice câmpului.

- Creșteți recoltele prin irigarea de precizie în toate zonele câmpului dvs.
- Reduceți supraudarea, subudarea și scurgerea.
- Creșterea eficienței apei și aplicării chimice. Valley înțelege că terenurile sunt diferite, așa că oferim opțiuni VRI: Controlul vitezei, controlul zonei și controlul individual al aspersoarelor.

VRI Speed Control
Controlul vitezei

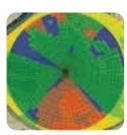

VRI Zone Control
Controlul zonei

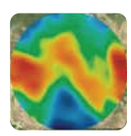

VRI Individual Sprinkler (VRI-iS)
Controlul individual al aspersoarelor

PROIECTARE ȘI EXECUȚIE LUCRĂRI REȚELE DE ALIMENTARE CU APĂ

Dicor Agro pune la dispoziția fermierilor servicii complete de proiectare și montare a instalațiilor de alimentare necesare echipamentelor de irigat.

Beneficiați de soluții personalizate, de echipamente pentru toate dimensiunile și categoriile de țevi, dar și de expertiza profesioniștilor noștri pregătiți să realizeze chiar și cele mai complexe proiecte.

SISTEME DE GHIDARE AUTOMATĂ

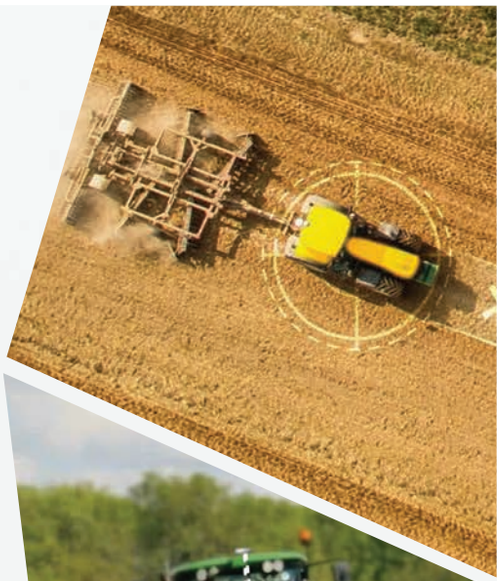

ÎNTOARCERE INTELIGENTĂ

COMPENSAREA TERENULUI

ISOBUS VT / TC*

LINIE DE GHIDARE AVANSATĂ

INTERFAȚĂ UȘOR DE UTILIZAT

Sistemul de ghidaj FJDynamics constituie o soluție avansată integrând diferite tehnologii de poziționare (PPP, RTK, SBAS) pentru localizarea precisă, de înaltă acuratețe, a utilajelor. Configurația simplificată asigură un grad crescut de eficiență, reducând totodată costurile.

FJDynamics oferă o gamă variată de linii de ghidaj, inclusiv linii drepte, curbe, A+, de pivotare și grupuri de linii, permitând sistemului să fie utilizat pe terenuri cu forme diverse. Interfața sa intuitivă și ușor de utilizat facilitează vizualizarea operațiilor precum traseul de lucru și statusul în timp real.

Acesta poate fi integrat cu peste 90% din mărcile existente de tractoare și funcționează împreună cu alte module pentru a manevra utilajul automat cu o precizie remarcabilă de 2,5 cm.

FJDynamics

DRONE AGRICOLE

DJI AGRAS T50 duce operațiunile agricole cu drone la un nou nivel. Acesta integrează un sistem puternic de propulsie coaxială cu rotoare duble și o structură de tip split, rezistentă la torsiune, pentru o stabilitate superioară atunci când transportă sarcini de până la 40 kg pentru pulverizare sau 50 kg pentru împrăștiere.

DJI AGRAS T50 utilizează un sistem de pulverizare cu dublă atomizare, radare cu matrice fazată în față și în spate, precum și un sistem de vedere binoculară. DJI AGRAS T50 excelează în multiple scenarii, de la cartografiere până la pulverizare și împrăștiere, garantând operațiuni stabile și performanțe constante.

DJI AGRAS T50

DJI AGRAS T100

Dronă mare. Performanță mare

Drona agricolă DJI Agras T100, rezultatul a 12 ani de inovație, redefinește standardele de productivitate în agricultura de precizie. Cu o capacitate de încărcare de până la 100 kg și o eficiență dublă față de modelele anterioare, T100 oferă performanță și productivitate superioară în toate tipurile de lucrări. Designul modular permite adaptarea rapidă - de la pulverizare precisă a culturilor și împrăștierea uniformă a îngrășămintelor, până la transportul de materiale în teren, asigurând flexibilitate și economie de timp în teren. Echipată cu sisteme de siguranță de ultimă generație și algoritmi de zbor avansați, DJI Agras T100 oferă o protecție excelentă în orice condiții de operare.

100 L
100 L Rezervor Pulverizare

150 L
150 L Rezervor Împrăștiere

80 KG
80 kg Sistem de Ridicare

Viteză Maximă de Zbor:13,8 m/s

O4
Transmisie Video O4, Rezistență la Interferențe

CONTACTAȚI-NE LA:

*8898

service@dicorland.ro

SERVICE TEAM

SERVICE DE ÎNCREDERE. PARTENERIAT PE TERMEN LUNG.

DicorLand®
PIESE SI UTILAJE AGRICOLE

PACHETE MENTENANȚĂ

- PACHETE MENTENANȚĂ HEDERE OLIMAC
- PACHETE MENTENANȚĂ PLUGURI, COMBINATOARE, CULTIVATOARE
- PACHETE MENTENANȚĂ SEMĂNĂTORI
- PACHETE MENTENANȚĂ SISTEME DE IRIGATII

IMPORTANT:

- **Se vor folosi doar piese de schimb originale.**
- **Se vor respecta instrucțiunile de utilizare și mentenanță preventivă conform manualelor tehnice.**

MASCHIO GASPARDO · olimac · LEMKEN THE AGROVISION COMPANY · BEDNAR · IRTEC tecnologie per l'irrigazione

- Defecțiunile constatate la momentul intervenției, pot constitui subiectul unei oferte de service ulterioare.
- Costurile pentru deplasare se calculează de la punctul de lucru cel mai apropiat.

BUY BACK

Ai un utilaj de care nu te mai folosești sau doar îți dorești să achiziționezi unul mai performant și mai adecvat activității tale?

Dicor Land te ajută să faci acest lucru, într-o manieră cât mai simplă. Personalul nostru calificat îți va face o evaluare corectă a utilajului vechi și îți va propune mai multe variante de valorificare a acestuia. Nu rămâne decât să ne spui care este soluția optimă pentru tine, iar noi vom veni și îl vom ridica direct de la tine din fermă!

Pentru mai multe detalii, nu ezitați să ne contactați la *8898.

DicorParts®
PIESE UTILAJE AGRICOLE

www.dicorparts.ro

VÂNZARE DIRECTĂ ÎN FERMA DUMNEAVOASTRĂ!

...mereu aproape de fermieri !

Departamentul Piese de schimb din cadrul companiei Dicor Land are la baza politicii sale satisfacerea necesităților clienților săi și oferirea la timp, în condiții de preț competitive, a pieselor de calitate, conform cerințelor reciproc stabilite.
Asigurarea de servicii de o calitate superioară constituie deviza departamentului nostru și este realizată cu profesionalism și seriozitate de către colegii noștri. Comercializăm piese de schimb originale și aftermarket pentru toate tipurile de utilaje agricole, cu garanție și cu livrare în 24-48 de ore (în funcție de disponibilitatea pieselor aflate în stoc). Ne bucurăm de parteneriate de tradiție cu cei mai mulți dintre producătorii și furnizorii prestigiosi de piese de schimb de pe teritoriul Europei.

În fiecare punct de lucru, stocurile noastre cuprind o gamă variată de produse, însumând peste 50.000 de unități originale ale unor branduri de tradiție.

DicorParts®
PIESE UTILAJE AGRICOLE

CATEGORII PIESE DE SCHIMB

www.dicorparts.ro

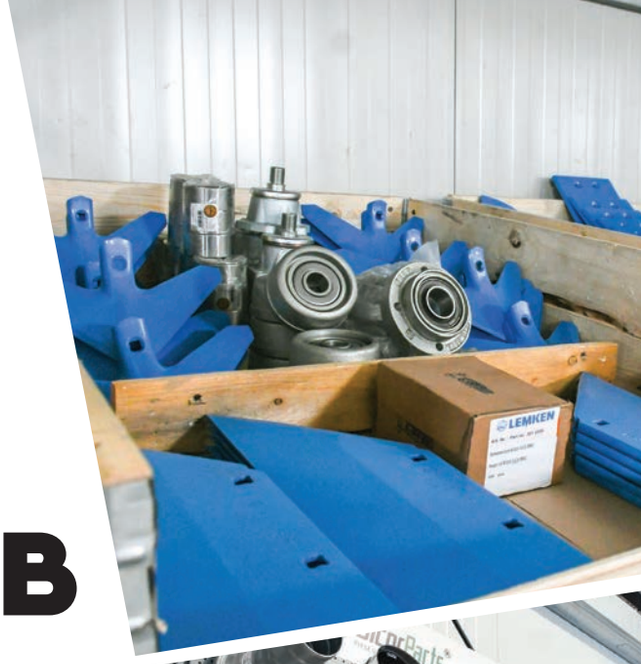

- TRACTOARE
- COMBINE
- HEDERE-CULEGĂTOARE
- PRELUCRAREA SOLULUI
- SISTEME DE IRIGAT
- ERBICIDARE ȘI FERTILIZARE
- ULEIURI ȘI LUBRIFIANȚI
- ECHIPAMENTE FURAJERE
- ANVELOPE, ROȚI ȘI CAMERE
- FILTRE
- ATELIER, INDUSTRIE

ÎN FIECARE PUNCT DE LUCRU, STOCURILE NOASTRE CUPRIND O GAMĂ VARIATĂ DE PRODUSE, ÎNSUMÂND PESTE 50.000 DE UNITĂȚI ORIGINALE ALE UNOR BRANDURI DE TRADIȚIE.

MASCHIO GASPARDO, LEMKEN, IRTEC, VALLEY, olimac, PRONAR, MADARA AGRO, MECANICA CEAHLĂU, JOHN DEERE, CASE IH, CLAAS, FENDT, NEW HOLLAND AGRICULTURE, КПИ, HORSCH, MONOSEM, MASSEY FERGUSON, ZANON, APV, VÄDERSTAD, Kverneland, KÖCKERLING, DEUTZ FAHR, AMAZONE, Kubota, KRONE, AGRO MASZ, FPT, POTTINGER, RABE, LAVERDA, capello, GERINGHOFF, caprari pumping power, ALLIANCE, CAFFINI, ma/ag, rovatti pompe, Rolmako, Senninger, GRIMME, MaterMacc, GRÉGOIRE BESSON, OCMIS, BKT GROWING TOGETHER, QUIVOGNE, GALLIGNANI, Vicon, IRRILAND, VOGEL NOOT, STEYR, STOLL, SULKY, TEHNOFAVORIT, UNIA, WELGER

SOLUȚII DE FINANȚARE

Compania Dicor Land vă oferă cele mai avantajoase soluții de finanțare, adaptate tuturor categoriilor de clienți, atât persoane fizice, cât și persoane juridice, fiind necesar doar un număr foarte mic de documente.

BNP PARIBAS LEASING SOLUTIONS

Deutsche Leasing

BCR Leasing

UniCredit Leasing

TRUST LEASING IFN SA

DETALII PENTRU OBȚINEREA FINANȚĂRILOR AFLAȚI LA NUMĂRUL UNIC *8898

FONDURI EUROPENE

Pentru că susținem progresul în agricultura românească și evoluția către cele mai înalte standarde de producție, Dicor Land pune la dispoziția fermierilor soluții complete în materie de fonduri europene!

Mai precis, vă putem oferi suport în accesarea finanțării europene pentru achiziționarea de tractoare și utilaje agricole, implementarea și modernizarea infrastructurii de irigații, diferite ferme de animale domestice, piscicultură, pomicultură dar și depozitare și procesare a produselor agroalimentare.

Câteva dintre serviciile de care puteți beneficia din partea Dicor Land, pe lângă achiziționarea, instalarea și punerea în funcțiune a echipamentelor agricole sunt:

- Consultanță pentru întocmirea: studiilor de prefezabilitate, studiilor de fezabilitate, planurilor de afaceri, cererilor de finanțare, planurilor financiare, analizelor tehnico-economice, analizelor cost-beneficiu;
- Consultanță în domeniul managementului investiției și administrarea contractului de execuție, care constau în întocmirea: dosarelor de achiziții, a rapoartelor de progres, a cererilor de plată, cererilor de rambursare;
- Cercetare – dezvoltare în domeniul științelor agricole, economice și inginerești;
- Strategii de dezvoltare locală;
- Întocmire proiecte tehnice de plantare;
- Cercetare-dezvoltare – studii de piață.

PROFITAȚI DE NUMEROASELE OPORTUNITĂȚI PE CARE VI LE OFERĂ FINANȚAREA EUROPEANĂ ȘI ADUCEȚI ÎN FERMELE DUMNEAVOASTRĂ EXCELENȚA ÎN AGRICULTURĂ PRIN DICOR LAND!

VINO ÎN ECHIPA NOASTRĂ!

AICI POȚI FACE O SCHIMBARE PE PLAN PROFESIONAL ÎN VIAȚA TA!

Ești o persoană activă, implicată, responsabilă și îți dorești să înveți lucruri noi în fiecare zi?

ALĂTURĂ-TE ECHIPEI DICOR LAND!

Vom investi în tine și te vom motiva constant, astfel că alături de noi vei avea jobul mult-visat!

0746 078 785

TRIMITE-NE CV-UL TĂU PE:

cariere@dicorland.ro

SOCIAL MEDIA

FII LA CURENT CU ULTIMELE NOUTĂȚI ȘI OFERTE LA O GAMĂ LARGĂ DE UTILAJE AGRICOLE.

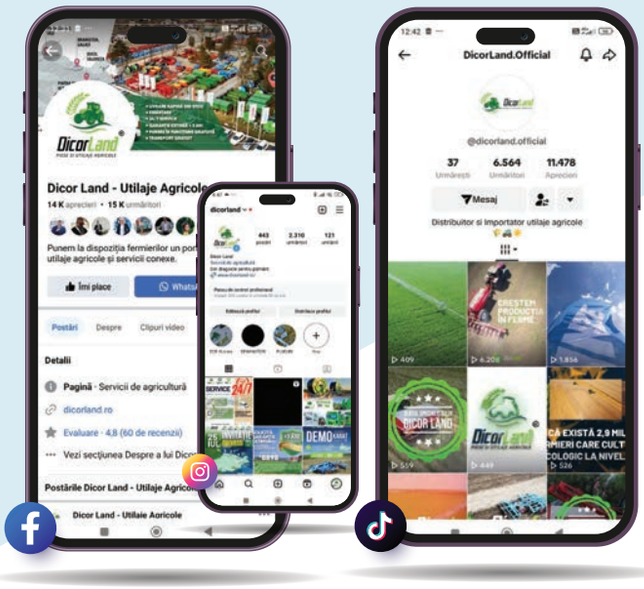

URMĂREȘTE-NE PE:

#DICORLAND

CALL CENTER

*8898

Dicor Land vă pune la dispoziție numărul de telefon unic la nivel național, unde consultanții noștri din call center sunt pregătiți să preia solicitările dumneavoastră 24/7.

DICOR LAND
PARCURI UTILAJE AGRICOLE
PIESE DE SCHIMB

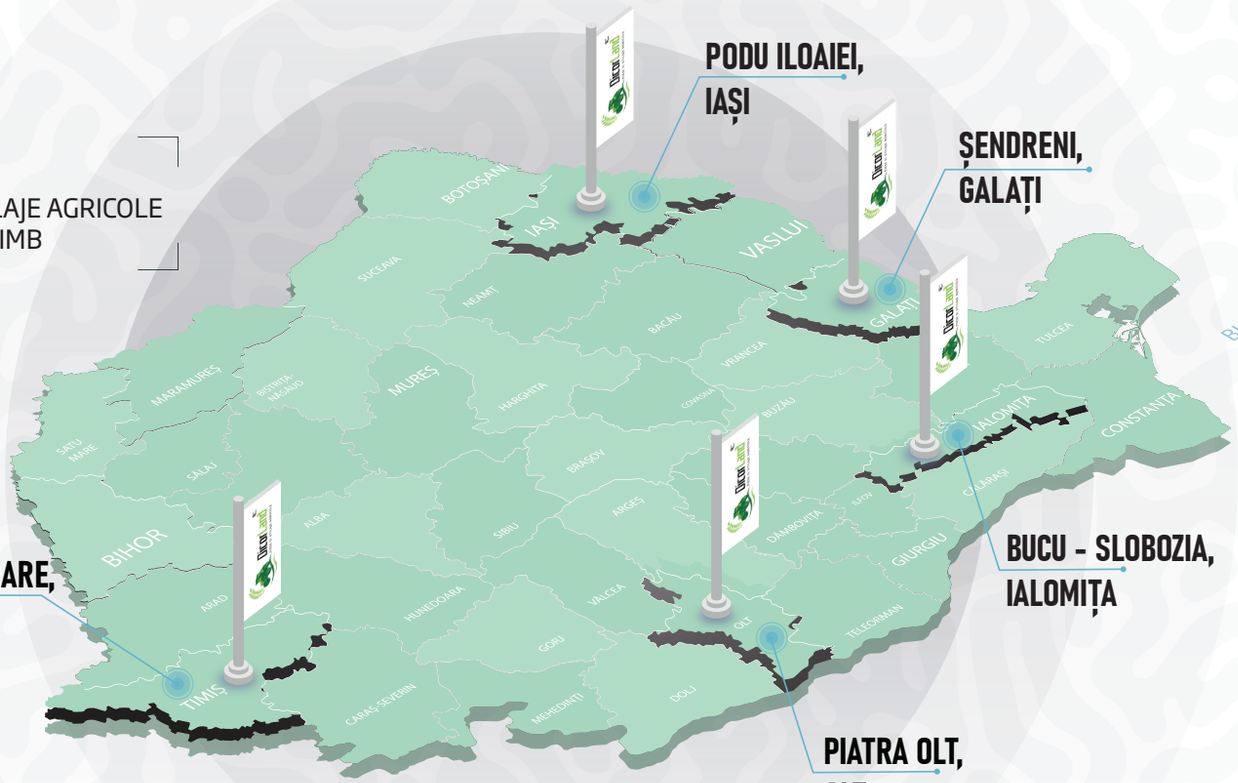

URMĂREȘTE-NE PE:

www.dicorland.ro www.dicorparts.ro www.dicoragro.ro